Государственное бюджетное учреждение
Пермского края
«Центр технической инвентаризации
и кадастровой оценки Пермского края»
Чайковский филиал

Свидетельство о допуске от 09.08.2016 г. № П-5-16-0833
Регистрационный № СРО-П-021-28082009

Проект межевания территории кадастрового квартала 59:12:0390004, расположенного по адресу: Пермский край, Чайковский городской округ, Село Фоки

Пояснительная записка

Том 1. Основная часть

Шифр 032-1805/20–ПМТ

г. Чайковский, 2020 г.

Государственное бюджетное учреждение
Пермского края
«Центр технической инвентаризации
и кадастровой оценки Пермского края»
Чайковский филиал

Свидетельство о допуске от 09.08.2016 г. № П-5-16-0833
Регистрационный № СРО-П-021-28082009

Проект межевания территории кадастрового квартала 59:12:0390004, расположенного по адресу: Пермский край, Чайковский городской округ, Село Фоки

Пояснительная записка

Том 1. Основная часть

Шифр 032-1805/20—ПМТ

Директор Кузьмина О.В.

"20" июня 2020 г

Инженер проекта Пономарева Э.Т.

"20" июня 2020 г

М.п.

г. Чайковский, 2020 г.

СОДЕРЖАНИЕ

Раздел	Обозначение	Наименование	Стр.
	032-1805/20-ПМТ.ПЗ	**Проект межевания. Пояснительная записка. Том 1. Основная часть.**	
1		Введение	2
2		Описание проектных решений	3
3		Границы зон действия публичных сервитутов	28
4		Выводы	28
5		Экспликация образуемых и изменяемых земельных участков	29
		Чертеж межевания территории. 1:1000	Лист 1
		Чертеж межевания территории. 2 этап (объединение земельных участков) 1:1000	Лист 2
	032-1805/20-ПМТ.МО	**Проект межевания. Пояснительная записка. Том 2. Материалы по обоснованию**	
1		Основание для проектирования	2
2		Цель работы	3
3		Материалы по обоснованию	3
3.1		Границы существующих земельных участков	3
3.2		Границы зон с особыми условиями использования территорий	3
3.3		Местоположение существующих объектов капитального строительства	7
3.4		Границы особо охраняемых природных территорий	7
3.5		Границы территорий объектов культурного наследия	7
4		Анализ современного использования территории	7
5		Описание проектных решений	10
6		Границы зон действия публичных сервитутов	35
7		Выводы	36
		Приложения	37
		Экспликация земельных участков фактического землепользования	38
		Экспликация образуемых и изменяемых земельных участков	84
		Каталог координат красных линий	180
		Каталог координат границ образуемых и изменяемых земельных участков	199
		Схема использования территории в период подготовки проекта межевания (материалы по обоснованию). 1:1000	Лист 1
		Схема границ зон с особыми условиями использования территории (материалы по обоснованию). 1:1000	Лист 2

Взам.инв.№

Подпись и дата

Инв.№ ориг

Изм	Кол.уч	Лист	№док	Подпись	Дата
Разработал		Пономарева			06.20
Проверил		Кузьмина			06.20

032-1805/20-ПМТ

Проект межевания территории кадастрового квартала 59:12:0390004, расположенного по адресу Пермский край, Чайковский городской округ, село Фоки

Стадия	Лист	Листов
П	1	124

ГБУ "ЦТИ ПК"
Чайковский филиал
г. Чайковский, 2020 г.

1. Введение

Проект межевания территории кадастрового квартала 59:12:0390004, расположенного по адресу Пермский край, Чайковский городской округ, город Чайковский разработан на основании:

1. Муниципального контракта от 09.12.2019 г., заключенного между Управлением имущественных отношений администрации Чайковского городского округа и Государственным бюджетным учреждением Пермского края «Центр технической инвентаризации и кадастровой оценки Пермского края».

2. Постановления администрации города Чайковского Чайковский городской округ Пермский край от 22.01.2020г №36 "О подготовке документации по планировке территории в составе проекта межевания территории в с. Фоки Чайковского городского округа"

Площадь территории в границах проектирования составляет – 49,6 га.

В настоящее время территория застроена индивидуальными жилами домами.

Для разработки документации были использованы следующие нормативные документы:

- Генеральный план Фокинского сельского поселения Чайковского района Пермского края, утвержденный решением Совета депутатов Фокинского сельского поселения от 02.08.2013 № 593.
- Правила землепользования и застройки Фокинского сельского поселения Чайковского муниципального района Пермского края, утвержденные решением Совета депутатов Фокинского сельского поселения от 18.09.2014 №74; изменения внесены решением Земского Собрания Чайковского муниципального района от 19.04.2018 № 224.
- Градостроительный кодекс Российской Федерации от 29 декабря 2004 года № 190-ФЗ;
- Земельный кодекс Российской Федерации от 25 октября 2001 года № 136-ФЗ;
- Водный кодекс Российской Федерации 03 июня 2006 года №74-ФЗ;
- СП 42.13330.2016 «Градостроительство. Планировка и застройка городских и сельских поселений. Актуализированная редакция СНиП 2.07.01-89*»
- РДС 30-201-98 Инструкция о порядке проектирования и установления красных линий в городах и других поселениях Российской Федерации.
- Инструкция о порядке разработки, согласования, экспертизы и утверждения градостроительной документации. Утверждена приказом Госстроя РФ от 29.10.2002 г. №150;

Для разработки документации были использованы следующие исходные данные:

- топографическая съемка территории, масштаб 1:1000;
- кадастровый план территории на кадастровый квартал 59:12:0390004.
- планово-картографический материал.

Муниципальным контрактом от 09.12.2019 г., заключенного между Управлением имущественных отношений администрации Чайковского городского округа и Государственным бюджетным учреждением Пермского края «Центр технической инвентаризации и кадастровой оценки Пермского края» не предусмотрено выполнение инженерно-геодезических изысканий

2. Описание проектных решений

Проект межевания разрабатывается с целью установление границ земельных участков, на которых расположены объекты капитального строительства, определение местоположения границ образуемых и изменяемых земельных участков, установления красных линий для застроенных территорий.

Основой для архитектурно-планировочного решения настоящего проекта межевания является Генеральный план и Правила землепользования и застройки Фокинского сельского поселения.

Проектом межевания предлагается проектируемую территорию разделить на территорию общего пользования и жилую зону.

К землям общего пользования относятся земли, занятые дорогами, улицами, проездами (в пределах красных линий), пожарными водоемами, а также площадками и участками объектов общего пользования.

Территория общего пользования отделяется от кварталов, подлежащих застройке, красными линиями.

Красные линии установлены с учетом существующей застройки, сформированных земельных участков, СП 42.13330.2016 «Градостроительство. Планировка и застройка городских и сельских поселений» и «Рекомендаций по проектированию улиц и дорог городов и сельских поселений».

Каталог координат поворотных точек красных линий приведен в приложении 3.

В границах территории межевания находятся 314 ранее сформированных земельных участка, в отношении которых имеются сведения в Едином государственном реестре недвижимости.

Экспликация земельных участков фактического землепользования приведена в Приложении 1.

Проектом межевания предлагается:

- **участок 59:12:0390004:1** – уточнить местоположение границ земельного участка с кадастровым номером 59:12:0390004:1;
- **участок 59:12:0390004:2** – уточнить местоположение границ земельного участка с кадастровым номером 59:12:0390004:2;

Проектом межевания предлагается сформировать отдельный **участок** :ЗУ2/1, чтобы в дальнейшем землепользователь мог присоединить путем перераспределения к своему участку :2 участок :ЗУ2/1.

- **участок 59:12:0390004:3** – уточнить местоположение границ земельного участка с кадастровым номером 59:12:0390004:3;

Площадь земельного участка, по сведениям содержащимся в Едином государственном реестре недвижимости, составляет 2450 м^2. Площадь земельного участка в соответствии с Федеральным законом от 13.07.2015 № 218-ФЗ увеличилась на величину не более чем десять процентов площади и составляет 2560 м^2;

участок 59:12:0390004:4 – в проекте без изменения.

Проектом межевания предлагается сформировать отдельный **участок** :ЗУ4/1, чтобы в дальнейшем землепользователь мог присоединить путем перераспределения к своему участку :4 участок :ЗУ4/1.

- **участок 59:12:0390004:5** – уточнить местоположение границ земельного участка с кадастровым номером 59:12:0390004:5;
- **участок 59:12:0390004:6** – уточнить местоположение границ земельного участка с кадастровым номером 59:12:0390004:6;

Проектом межевания предлагается сформировать отдельный **участок** :ЗУ6/1, чтобы в дальнейшем землепользователь мог присоединить путем перераспределения к своему участку :6 участок :ЗУ6/1.

•**участок 59:12:0390004:7** – уточнить местоположение границ земельного участка с кадастровым номером 59:12:0390004:7;

участок 59:12:0390004:8 – уточнить местоположение границ земельного участка с кадастровым номером 59:12:0010761:8; Проектом межевания предлагается сформировать отдельный **участок :ЗУ8/1**, чтобы в дальнейшем землепользователь мог присоединить путем перераспределения к своему участку :8 участок :ЗУ8/1.

•**участок 59:12:0390004:9** – в проекте без изменения.

•**участок 59:12:0390004:10** – в проекте без изменения. Проектом межевания предлагается сформировать отдельный **участок :ЗУ10/1**, чтобы в дальнейшем землепользователь мог присоединить путем перераспределения к своему участку :10 участок :ЗУ10/1.

•**участок 59:12:0390004:11** – в проекте без изменения. Проектом межевания предлагается сформировать отдельный **участок :ЗУ11/1**, чтобы в дальнейшем землепользователь мог присоединить путем перераспределения к своему участку :11 участок :ЗУ11/1.

•**участок 59:12:0390004:12** – уточнить местоположение границ земельного участка с кадастровым номером 59:12:0390004:12;

Проектом межевания предлагается сформировать отдельный **участок :ЗУ12/1**, чтобы в дальнейшем землепользователь мог присоединить путем перераспределения к своему участку :12 участок :ЗУ12/1.

•**участок 59:12:0390004:13 —** уточнить местоположение границ земельного участка с кадастровым номером 59:12:0390004:13;

Площадь земельного участка, по сведениям содержащимся в Едином государственном реестре недвижимости, составляет 2000 м2.

Площадь земельного участка в соответствии с Федеральным законом от 13.07.2015 № 218-ФЗ уменьшилась на величину более чем десять процентов площади, сведения о которой относительно этого земельного участка содержатся в Едином государственном реестре недвижимости и составляет 1145 м2, по причине стесненных условий (отсутствие площадей участков в натуре), а также невозможности увеличения фактически.

•**участок 59:12:0390004:14** – в проекте без изменения.

Проектом межевания предлагается сформировать отдельный **участок :ЗУ14/1**, чтобы в дальнейшем землепользователь мог присоединить путем перераспределения к своему участку :14 участок :ЗУ14/1.

•**участок 59:12:0390004:16** – уточнить местоположение границ земельного участка с кадастровым номером 59:12:0390004:16;

•**участок 59:12:0390004:17** – уточнить местоположение границ земельного участка с кадастровым номером 59:12:0390004:17;

Площадь земельного участка, по сведениям содержащимся в Едином государственном реестре недвижимости, составляет 1585 м^2. Площадь земельного участка в соответствии с Федеральным законом от 13.07.2015 № 218-ФЗ увеличилась на величину не более чем десять процентов площади и составляет 1609 м^2.

•**участок 59:12:0390004:18** – уточнить местоположение границ земельного участка с кадастровым номером 59:12:0390004:18;

•**участок 59:12:0390004:19** – уточнить местоположение границ земельного участка с кадастровым номером 59:12:0390004:19;

•**участок 59:12:0390004:22** – уточнить местоположение границ земельного участка с кадастровым номером 59:12:0390004:22;

Проектом межевания предлагается сформировать отдельный **участок :ЗУ22/1**, чтобы в дальнейшем землепользователь мог присоединить путем перераспределения к своему участку :22 участок :ЗУ22/1.

•**участок 59:12:0390004:23**– уточнить местоположение границ земельного участка с кадастровым номером 59:12:0390004:23;

•**участок 59:12:0390004:24**– уточнить местоположение границ земельного участка с кадастровым номером 59:12:0390004:24;

•**участок 59:12:0390004:25** – в проекте без изменения.

Проектом межевания предлагается сформировать отдельный **участок :ЗУ25/1**, чтобы в дальнейшем землепользователь мог присоединить путем перераспределения к своему участку :25 участок :ЗУ25/1.

•**участок 59:12:0390004:26** – уточнить местоположение границ земельного участка с кадастровым номером 59:12:0390004:26;

•**участок 59:12:0390004:27**– уточнить местоположение границ земельного участка с кадастровым номером 59:12:0390004:27;

•**участок 59:12:0390004:29** – уточнить местоположение границ земельного участка с кадастровым номером 59:12:0390004:29;

Площадь земельного участка, по сведениям содержащимся в Едином государственном реестре недвижимости, составляет 1706 м^2. Площадь земельного участка в соответствии с Федеральным законом от 13.07.2015 № 218-ФЗ уменьшилась на величину не более чем десять процентов площади и составляет 1683 м^2;

•**участок 59:12:0390004:31 —** уточнить местоположение границ земельного участка с кадастровым номером 59:12:0390004:31;

участок 59:12:0390004:32– уточнить местоположение границ земельного участка с кадастровым номером 59:12:0390004:32; Проектом межевания предлагается сформировать отдельный **участок :ЗУ32/1**, чтобы в дальнейшем землепользователь мог присоединить путем перераспределения к своему участку :32 участок :ЗУ32/1.

•**участок 59:12:0390004:34**– уточнить местоположение границ земельного участка с кадастровым номером 59:12:0390004:34;

Площадь земельного участка, по сведениям содержащимся в Едином государственном реестре недвижимости, составляет 400 м^2. Площадь земельного участка в соответствии с Федеральным законом от 13.07.2015 № 218-ФЗ увеличилась на величину не более чем десять процентов площади и составляет 440 м^2;

Проектом межевания предлагается сформировать отдельный **участок :ЗУ34/1**, чтобы в дальнейшем землепользователь мог присоединить путем перераспределения к своему участку :34 участок :ЗУ34/1.

•**участок 59:12:0390004:35** – в проекте без изменения.

•**участок 59:12:0390004:37** – уточнить местоположение границ земельного участка с кадастровым номером 59:12:0390004:37;

Площадь земельного участка, по сведениям содержащимся в Едином государственном реестре недвижимости, составляет 1810 м^2. Площадь земельного участка в соответствии с Федеральным законом от 13.07.2015 № 218-ФЗ увеличилась на величину не более чем десять процентов площади и составляет 1830 м^2;

участок 59:12:0390004:38 – в проекте без изменения.

Проектом межевания предлагается сформировать отдельный **участок :ЗУ38/1**, чтобы в дальнейшем землепользователь мог присоединить путем перераспределения к своему участку :38 участок :ЗУ38/1.

•**участок 59:12:0390004:40** – в проекте без изменения.

•**участок 59:12:0390004:41** – уточнить местоположение границ земельного участка с кадастровым номером 59:12:0390004:41;

Площадь земельного участка, по сведениям содержащимся в Едином государственном реестре недвижимости, составляет 824 м^2. Площадь земельного участка в соответствии с Федеральным законом от 13.07.2015 № 218-ФЗ увеличилась на величину не более чем десять процентов площади и составляет 840 м^2;

•**участок 59:12:0390004:42**- уточнить местоположение границ земельного участка с кадастровым номером 59:12:0390004:42;

Площадь земельного участка, по сведениям содержащимся в Едином государственном реестре недвижимости, составляет 1100 м^2. Площадь земельного участка в соответствии с Федеральным законом от 13.07.2015 № 218-ФЗ увеличилась на величину не более чем десять процентов площади и составляет 1200 м^2;

Проектом межевания предлагается сформировать отдельный **участок** :ЗУ42/1, чтобы в дальнейшем землепользователь мог присоединить путем перераспределения к своему участку :42 участок :ЗУ42/1.

•**участок 59:12:0390004:43** – в проекте без изменения.

•**участок 59:12:0390004:44** – в проекте без изменения.

•**участок 59:12:0390004:45** – в проекте без изменения.

Проектом межевания предлагается сформировать отдельный **участок** :ЗУ45/1, чтобы в дальнейшем землепользователь мог присоединить путем перераспределения к своему участку :45 участок :ЗУ45/1.

•**участок 59:12:0390004:46** – в проекте без изменения.

•**участок 59:12:0390004:47** – уточнить местоположение границ земельного участка с кадастровым номером 59:12:0390004:47;

Площадь земельного участка, по сведениям содержащимся в Едином государственном реестре недвижимости, составляет 100 м^2. Площадь земельного участка в соответствии с Федеральным законом от 13.07.2015 № 218-ФЗ увеличилась на величину не более чем десять процентов площади и составляет 110 м^2;

•**участок 59:12:0390004:48** – уточнить местоположение границ земельного участка с кадастровым номером 59:12:0390004:48;

Площадь земельного участка, по сведениям содержащимся в Едином государственном реестре недвижимости, составляет 1500 м^2. Площадь земельного участка в соответствии с Федеральным законом от 13.07.2015 № 218-ФЗ увеличилась на величину не более чем десять процентов площади и составляет 1545 м^2;

Проектом межевания предлагается сформировать отдельный **участок** :ЗУ48/1, чтобы в дальнейшем землепользователь мог присоединить путем перераспределения к своему участку :48 участок :ЗУ48/1.

участок 59:12:0390004:49 – уточнить местоположение границ земельного участка с кадастровым номером 59:12:0390004:49; Проектом межевания предлагается сформировать отдельный **участок** :ЗУ49/1, чтобы в дальнейшем землепользователь мог присоединить путем перераспределения к своему участку :49 участок :ЗУ49/1.

•**участок 59:12:0390004:50** – уточнить местоположение границ земельного участка с кадастровым номером 59:12:0390004:50;

Площадь земельного участка, по сведениям содержащимся в Едином государственном реестре недвижимости, составляет 624 м^2. Площадь земельного участка в соответствии с Федеральным законом от 13.07.2015 № 218-ФЗ увеличилась на величину не более чем десять процентов площади и составляет 635 м^2;

•**участок 59:12:0390004:52** – уточнить местоположение границ земельного участка с кадастровым номером 59:12:0390004:52;

Площадь земельного участка, по сведениям содержащимся в Едином государственном реестре недвижимости, составляет 2600 м^2. Площадь земельного участка в соответствии с Федеральным законом от 13.07.2015 № 218-ФЗ увеличилась на величину не более чем десять процентов площади и составляет 2660 м^2;

- **участок 59:12:0390004:54** – уточнить местоположение границ земельного участка с кадастровым номером 59:12:0390004:54;
- **участок 59:12:0390004:55 –** уточнить местоположение границ земельного участка с кадастровым номером 59:12:0390004:55;

Площадь земельного участка, по сведениям содержащимся в Едином государственном реестре недвижимости, составляет 1700 м2.

Площадь земельного участка в соответствии с Федеральным законом от 13.07.2015 № 218-ФЗ уменьшилась на величину более чем десять процентов площади, сведения о которой относительно этого земельного участка содержатся в Едином государственном реестре недвижимости и составляет 1010 м2, по причине стесненных условий (отсутствие площадей участков в натуре), а также невозможности увеличения фактически.

- **участок 59:12:0390004:56** – в проекте остается без изменения.

Проектом межевания предлагается сформировать отдельный **участок :ЗУ56/1**, чтобы в дальнейшем землепользователь мог присоединить путем перераспределения к своему участку :56 участок :ЗУ56/1.

- **участок 59:12:0390004:58** – в проекте без изменения.

Проектом межевания предлагается сформировать отдельный **участок :ЗУ58/1**, чтобы в дальнейшем землепользователь мог присоединить путем перераспределения к своему участку :58 участок :ЗУ58/1.

- **участок 59:12:0390004:59** – уточнить местоположение границ земельного участка с кадастровым номером 59:12:0390004:59;

Проектом межевания предлагается сформировать отдельный **участок :ЗУ59/1**, чтобы в дальнейшем землепользователь мог присоединить путем перераспределения к своему участку :59 участок :ЗУ59/1.

участок 59:12:0390004:61 – уточнить местоположение границ земельного участка с кадастровым номером 59:12:0390004:61; Проектом межевания предлагается сформировать отдельный **участок :ЗУ61/1**, чтобы в дальнейшем землепользователь мог присоединить путем перераспределения к своему участку :61 участок :ЗУ61/1.

- **участок 59:12:0390004:65**– в проекте без изменения.

участок 59:12:0390004:67 – уточнить местоположение границ земельного участка с кадастровым номером 59:12:0390004:67;

Площадь земельного участка, по сведениям содержащимся в Едином государственном реестре недвижимости, составляет 500 м^2. Площадь земельного участка в соответствии с Федеральным законом от 13.07.2015 № 218-ФЗ увеличилась на величину не более чем десять процентов площади и составляет 523 м^2;

Проектом межевания предлагается сформировать отдельный **участок :ЗУ67/1**, чтобы в дальнейшем землепользователь мог присоединить путем перераспределения к своему участку :67 участок :ЗУ67/1.

- **участок 59:12:0390004:68** – уточнить местоположение границ земельного участка с кадастровым номером 59:12:0390004:68;

Площадь земельного участка, по сведениям содержащимся в Едином государственном реестре недвижимости, составляет 300 м^2. Площадь земельного участка в соответствии с

Федеральным законом от 13.07.2015 № 218-ФЗ увеличилась на величину не более чем десять процентов площади и составляет 330 м^2;

•**участок 59:12:0390004:69** – уточнить местоположение границ земельного участка с кадастровым номером 59:12:0390004:69;

Площадь земельного участка, по сведениям содержащимся в Едином государственном реестре недвижимости, составляет 500 м^2. Площадь земельного участка в соответствии с Федеральным законом от 13.07.2015 № 218-ФЗ увеличилась на величину не более чем десять процентов площади и составляет 550 м^2;

Проектом межевания предлагается сформировать отдельный **участок** :ЗУ69/1, чтобы в дальнейшем землепользователь мог присоединить путем перераспределения к своему участку :69 участок :ЗУ69/1.

•**участок 59:12:0390004:72** – уточнить местоположение границ земельного участка с кадастровым номером 59:12:0390004:72;

Площадь земельного участка, по сведениям содержащимся в Едином государственном реестре недвижимости, составляет 1100 м^2. Площадь земельного участка в соответствии с Федеральным законом от 13.07.2015 № 218-ФЗ уменьшилась на величину не более чем десять процентов площади и составляет 1065 м^2;

•**участок 59:12:0390004:73** – уточнить местоположение границ земельного участка с кадастровым номером 59:12:0390004:73;

Проектом межевания предлагается сформировать отдельный **участок** :ЗУ73/1, чтобы в дальнейшем землепользователь мог присоединить путем перераспределения к своему участку :73 участок :ЗУ73/1.

•**участок 59:12:0390004:75** – уточнить местоположение границ земельного участка с кадастровым номером 59:12:0390004:75;

Проектом межевания предлагается сформировать отдельный **участок** :ЗУ75/1, чтобы в дальнейшем землепользователь мог присоединить путем перераспределения к своему участку :75 участок :ЗУ75/1.

•**участок 59:12:0390004:77** — уточнить местоположение границ земельного участка с кадастровым номером 59:12:0390004:77;

Проектом межевания предлагается сформировать отдельный **участок** :ЗУ77/1, чтобы в дальнейшем землепользователь мог присоединить путем перераспределения к своему участку :77 участок :ЗУ77/1.

•**участок 59:12:0390004:81** – уточнить местоположение границ земельного участка с кадастровым номером 59:12:0390004:81;

Площадь земельного участка, по сведениям содержащимся в Едином государственном реестре недвижимости, составляет 1826 м^2. Площадь земельного участка в соответствии с Федеральным законом от 13.07.2015 № 218-ФЗ уменьшилась на величину не более чем десять процентов площади и составляет 1780 м^2;

•**участок 59:12:0390004:82** – уточнить местоположение границ земельного участка с кадастровым номером 59:12:0390004:82;

•**участок 59:12:0390004:83** – уточнить местоположение границ земельного участка с кадастровым номером 59:12:0390004:83;

•**участок 59:12:0390004:84** – в проекте без изменения.

•**участок 59:12:0390004:85** – уточнить местоположение границ земельного участка с кадастровым номером 59:12:0390004:85;

Площадь земельного участка, по сведениям содержащимся в Едином государственном реестре недвижимости, составляет 900 м^2. Площадь земельного участка в соответствии с

Федеральным законом от 13.07.2015 № 218-ФЗ уменьшилась на величину не более чем десять процентов площади и составляет 830 м^2;

- **участок 59:12:0390004:86** – уточнить местоположение границ земельного участка с кадастровым номером 59:12:0390004:86;

Проектом межевания предлагается сформировать отдельный **участок :ЗУ86/1**, чтобы в дальнейшем землепользователь мог присоединить путем перераспределения к своему участку :86 участок :ЗУ86/1.

- **участок 59:12:0390004:87** – в проекте без изменения.

Проектом межевания предлагается сформировать отдельный **участок :ЗУ87/1**, чтобы в дальнейшем землепользователь мог присоединить путем перераспределения к своему участку :87 участок :ЗУ87/1.

- **участок 59:12:0390004:88** – уточнить местоположение границ земельного участка с кадастровым номером 59:12:0390004:88;

Проектом межевания предлагается сформировать отдельный **участок :ЗУ88/1**, чтобы в дальнейшем землепользователь мог присоединить путем перераспределения к своему участку :88 участок :ЗУ88/1.

участок 59:12:0390004:89 – уточнить местоположение границ земельного участка с кадастровым номером 59:12:0390004:89; Площадь земельного участка, по сведениям содержащимся в Едином государственном реестре недвижимости, составляет 200 м^2. Площадь земельного участка в соответствии с Федеральным законом от 13.07.2015 № 218-ФЗ уменьшилась на величину не более чем десять процентов площади и составляет 190 м^2;

- **участок 59:12:0390004:90** – в проекте без изменения.
- **участок 59:12:0390004:91** – уточнить местоположение границ земельного участка с кадастровым номером 59:12:0390004:91;
- **участок 59:12:0390004:92** – уточнить местоположение границ земельного участка с кадастровым номером 59:12:0390004:92;
- **участок 59:12:0390004:93** – в проекте без изменения.
- **участок 59:12:0390004:97** – уточнить местоположение границ земельного участка с кадастровым номером 59:12:0390004:97;

Проектом межевания предлагается сформировать отдельный **участок :ЗУ97/1**, чтобы в дальнейшем землепользователь мог присоединить путем перераспределения к своему участку :97 участок :ЗУ97/1.

участок 59:12:0390004:99 – уточнить местоположение границ земельного участка с кадастровым номером 59:12:0390004:99; Проектом межевания предлагается сформировать отдельный **участок :ЗУ99/1**, чтобы в дальнейшем землепользователь мог присоединить путем перераспределения к своему участку :99 участок :ЗУ99/1.

- **участок 59:12:0390004:105** – уточнить местоположение границ земельного участка с кадастровым номером 59:12:0390004:105;

Площадь земельного участка, по сведениям содержащимся в Едином государственном реестре недвижимости, составляет 1326 м^2. Площадь земельного участка в соответствии с Федеральным законом от 13.07.2015 № 218-ФЗ увеличилась на величину не более чем десять процентов площади и составляет 1500 м^2

- **участок 59:12:0390004:107** – уточнить местоположение границ земельного участка с кадастровым номером 59:12:0390004:107;
- **участок 59:12:0390004:109** – уточнить местоположение границ земельного участка с кадастровым номером 59:12:0390004:109;

Площадь земельного участка, по сведениям содержащимся в Едином государственном реестре недвижимости, составляет 1100 м^2. Площадь земельного участка в соответствии с

Федеральным законом от 13.07.2015 № 218-ФЗ увеличилась на величину не более чем десять процентов площади и составляет 1180 м^2;

•**участок 59:12:0390004:112** – уточнить местоположение границ земельного участка с кадастровым номером 59:12:0390004:112;

Площадь земельного участка, по сведениям содержащимся в Едином государственном реестре недвижимости, составляет 982 м^2. Площадь земельного участка в соответствии с Федеральным законом от 13.07.2015 № 218-ФЗ уменьшилась на величину не более чем десять процентов площади и составляет 974 м^2;

•**участок 59:12:0390004:113** – уточнить местоположение границ земельного участка с кадастровым номером 59:12:0390004:113;

Площадь земельного участка, по сведениям содержащимся в Едином государственном реестре недвижимости, составляет 480 м^2. Площадь земельного участка в соответствии с Федеральным законом от 13.07.2015 № 218-ФЗ увеличилась на величину не более чем десять процентов площади и составляет 490 м^2;

•**участок 59:12:0390004:121** – в проекте без изменения.

•**участок 59:12:0390004:122** – уточнить местоположение границ земельного участка с кадастровым номером 59:12:0390004:122;

•**участок 59:12:0390004:124** — уточнить местоположение границ земельного участка с кадастровым номером 59:12:0390004:124;

Площадь земельного участка, по сведениям содержащимся в Едином государственном реестре недвижимости, составляет 500 м2.

Площадь земельного участка в соответствии с Федеральным законом от 13.07.2015 № 218-ФЗ уменьшилась на величину более чем десять процентов площади, сведения о которой относительно этого земельного участка содержатся в Едином государственном реестре недвижимости и составляет 400 м2, по причине стесненных условий (отсутствие площадей участков в натуре), а также невозможности увеличения фактически.

•**участок 59:12:0390004:125** – уточнить местоположение границ земельного участка с кадастровым номером 59:12:0390004:125;

Площадь земельного участка, по сведениям содержащимся в Едином государственном реестре недвижимости, составляет 1319 м^2. Площадь земельного участка в соответствии с Федеральным законом от 13.07.2015 № 218-ФЗ увеличилась на величину не более чем десять процентов площади и составляет 1450 м^2;

•**участок 59:12:0390004:126** – в проекте без изменения.

Проектом межевания предлагается сформировать отдельный **участок :ЗУ126/1**, чтобы в дальнейшем землепользователь мог присоединить путем перераспределения к своему участку :126 участок :ЗУ126/1.

•**участок 59:12:0390004:128** – уточнить местоположение границ земельного участка с кадастровым номером 59:12:0390004:128;

Площадь земельного участка, по сведениям содержащимся в Едином государственном реестре недвижимости, составляет 500 м^2. Площадь земельного участка в соответствии с Федеральным законом от 13.07.2015 № 218-ФЗ увеличилась на величину не более чем десять процентов площади и составляет 515 м^2;

•**участок 59:12:0390004:129** — уточнить местоположение границ земельного участка с кадастровым номером 59:12:0390004:129;

Площадь земельного участка, по сведениям содержащимся в Едином государственном реестре недвижимости, составляет 1500 м2.

Площадь земельного участка в соответствии с Федеральным законом от 13.07.2015 № 218-ФЗ уменьшилась на величину более чем десять процентов площади, сведения о которой

относительно этого земельного участка содержатся в Едином государственном реестре недвижимости и составляет 590 м2, по причине стесненных условий (отсутствие площадей участков в натуре), а также невозможности увеличения фактически.

- **участок 59:12:0390004:132** – в проекте без изменения.
- **участок 59:12:0390004:137** – уточнить местоположение границ земельного участка с кадастровым номером 59:12:0390004:137;

Проектом межевания предлагается сформировать отдельный **участок :ЗУ137/1**, чтобы в дальнейшем землепользователь мог присоединить путем перераспределения к своему участку :137 участок :ЗУ137/1.

участок 59:12:0390004:140 – уточнить местоположение границ земельного участка с кадастровым номером 59:12:0390004:140; Проектом межевания предлагается сформировать отдельный **участок :ЗУ140/1**, чтобы в дальнейшем землепользователь мог присоединить путем перераспределения к своему участку :140 участок :ЗУ140/1.

- **участок 59:12:0390004:141** – уточнить местоположение границ земельного участка с кадастровым номером 59:12:0390004:141;

участок 59:12:0390004:142 – в проекте без изменения. Проектом межевания предлагается сформировать отдельный **участок :ЗУ142/1**, чтобы в дальнейшем землепользователь мог присоединить путем перераспределения к своему участку :142 участок :ЗУ142/1.

- **участок 59:12:0390004:145** – в проекте без изменения
- **участок 59:12:0390004:146** – в проекте без изменения.
- **участок 59:12:0390004:147** – в проекте без изменения.
- **участок 59:12:0390004:151** – уточнить местоположение границ земельного участка с кадастровым номером 59:12:0390004:151;

Площадь земельного участка, по сведениям содержащимся в Едином государственном реестре недвижимости, составляет 1542 м^2. Площадь земельного участка в соответствии с Федеральным законом от 13.07.2015 № 218-ФЗ увеличилась на величину не более чем десять процентов площади и составляет 1613 м^2.

- **участок 59:12:0390004:153** – уточнить местоположение границ земельного участка с кадастровым номером 59:12:0390004:153;

Площадь земельного участка, по сведениям содержащимся в Едином государственном реестре недвижимости, составляет 1775 м^2. Площадь земельного участка в соответствии с Федеральным законом от 13.07.2015 № 218-ФЗ увеличилась на величину не более чем десять процентов площади и составляет 1830 м^2.

- **участок 59:12:0390004:154** – уточнить местоположение границ земельного участка с кадастровым номером 59:12:0390004:154;
- **участок 59:12:0390004:157** – в проекте без изменения.
- **участок 59:12:0390004:159** – в проекте без изменения.
- **участок 59:12:0390004:161** – в проекте без изменения.

Проектом межевания предлагается сформировать отдельный **участок :ЗУ161/1**, чтобы в дальнейшем землепользователь мог присоединить путем перераспределения к своему участку :161 участок :ЗУ161/1.

- **участок 59:12:0390004:162** – в проекте без изменения.

участок 59:12:0390004:163 – в проекте без изменения. Проектом межевания предлагается сформировать отдельный **участок :ЗУ163/1**, чтобы в дальнейшем землепользователь мог присоединить путем перераспределения к своему участку :163 участок :ЗУ163/1.

участок 59:12:0390004:164 – в проекте без изменения. Проектом межевания предлагается сформировать отдельный **участок :ЗУ164/1**, чтобы в дальнейшем землепользователь мог присоединить путем перераспределения к своему участку :164 участок :ЗУ164/1.

- **участок 59:12:0390004:165** –в проекте без изменения.
- **участок 59:12:0390004:169** – в проекте без изменения.
- **участок 59:12:0390004:170**– в проекте без изменения.
- **участок 59:12:0390004:171** – уточнить местоположение границ земельного участка с кадастровым номером 59:12:0390004:171;

Площадь земельного участка, по сведениям содержащимся в Едином государственном реестре недвижимости, составляет 795 м^2. Площадь земельного участка в соответствии с Федеральным законом от 13.07.2015 № 218–ФЗ увеличилась на величину не более чем десять процентов площади и составляет 874 м^2.

Проектом межевания предлагается сформировать отдельный **участок :ЗУ171/1**, чтобы в дальнейшем землепользователь мог присоединить путем перераспределения к своему участку :171 участок :ЗУ171/1.

участок 59:12:0390004:174– уточнить местоположение границ земельного участка с кадастровым номером 59:12:0390004:174; Проектом межевания предлагается сформировать отдельный **участок :ЗУ174/1**, чтобы в дальнейшем землепользователь мог присоединить путем перераспределения к своему участку :174 участок :ЗУ174/1.

участок 59:12:0390004:175 – в проекте без изменения. Проектом межевания предлагается сформировать отдельный **участок :ЗУ175/1**, чтобы в дальнейшем землепользователь мог присоединить путем перераспределения к своему участку :175 участок :ЗУ175/1.

- **участок 59:12:0390004:182** – уточнить местоположение границ земельного участка с кадастровым номером 59:12:0390004:182;

Проектом межевания предлагается сформировать отдельный **участок :ЗУ182/1**, чтобы в дальнейшем землепользователь мог присоединить путем перераспределения к своему участку :182 участок :ЗУ182/1.

- **участок 59:12:0390004:189** – в проекте без изменения.
- **участок 59:12:0390004:192** – в проекте без изменения.

Проектом межевания предлагается сформировать отдельный **участок :ЗУ192/1**, чтобы в дальнейшем землепользователь мог присоединить путем перераспределения к своему участку :192 участок :ЗУ192/1.

- **участок 59:12:0390004:193** – уточнить местоположение границ земельного участка с кадастровым номером 59:12:0390004:193;
- **участок 59:12:0390004:199** – в проекте без изменения.
- **участок 59:12:0390004:203** – уточнить местоположение границ земельного участка с кадастровым номером 59:12:0390004:203;

участок 59:12:0390004:204 – уточнить местоположение границ земельного участка с кадастровым номером 59:12:0390004:204; Проектом межевания предлагается сформировать отдельный **участок :ЗУ204/1**, чтобы в дальнейшем землепользователь мог присоединить путем перераспределения к своему участку :204 участок :ЗУ204/1.

- **участок 59:12:0390004:205** – в проекте без изменения.
- **участок 59:12:0390004:205** – в проекте без изменения.
- **участок 59:12:0390004:207** – уточнить местоположение границ земельного участка с кадастровым номером 59:12:0390004:207;

Площадь земельного участка, по сведениям содержащимся в Едином государственном реестре недвижимости, составляет 1300 м^2. Площадь земельного участка в соответствии с

Федеральным законом от 13.07.2015 № 218-ФЗ уменьшилась на величину не более чем десять процентов площади и составляет 1185 м^2;

•**участок 59:12:0390004:208** – в проекте без изменения.

•**участок 59:12:0390004:209** – в проекте без изменения.

•**участок 59:12:0390004:210** – уточнить местоположение границ земельного участка с кадастровым номером 59:12:0390004:210;

Площадь земельного участка, по сведениям содержащимся в Едином государственном реестре недвижимости, составляет 500 м^2. Площадь земельного участка в соответствии с Федеральным законом от 13.07.2015 № 218-ФЗ увеличилась на величину не более чем десять процентов площади и составляет 550 м^2;

•**участок 59:12:0390004:213 —** уточнить местоположение границ земельного участка с кадастровым номером 59:12:0390004:213;

Площадь земельного участка, по сведениям содержащимся в Едином государственном реестре недвижимости, составляет 1900 м2.

Площадь земельного участка в соответствии с Федеральным законом от 13.07.2015 № 218-ФЗ уменьшилась на величину более чем десять процентов площади, сведения о которой относительно этого земельного участка содержатся в Едином государственном реестре недвижимости и составляет 810 м2, по причине стесненных условий (отсутствие площадей участков в натуре), а также невозможности увеличения фактически.

•**участок 59:12:0390004:215** – уточнить местоположение границ земельного участка с кадастровым номером 59:12:0390004:215;

Площадь земельного участка, по сведениям содержащимся в Едином государственном реестре недвижимости, составляет 2350 м^2. Площадь земельного участка в соответствии с Федеральным законом от 13.07.2015 № 218-ФЗ уменьшилась на величину не более чем десять процентов площади и составляет 2330 м^2;

•**участок 59:12:0390004:216** – уточнить местоположение границ земельного участка с кадастровым номером 59:12:0390004:216;

Площадь земельного участка, по сведениям содержащимся в Едином государственном реестре недвижимости, составляет 511 м^2. Площадь земельного участка в соответствии с Федеральным законом от 13.07.2015 № 218-ФЗ увеличилась на величину не более чем десять процентов площади и составляет 528 м^2;

•**участок 59:12:0390004:217** – уточнить местоположение границ земельного участка с кадастровым номером 59:12:0390004:217;

Площадь земельного участка, по сведениям содержащимся в Едином государственном реестре недвижимости, составляет 936 м^2. Площадь земельного участка в соответствии с Федеральным законом от 13.07.2015 № 218-ФЗ увеличилась на величину не более чем десять процентов площади и составляет 947 м^2;

•**участок 59:12:0390004:218** – уточнить местоположение границ земельного участка с кадастровым номером 59:12:0390004:218;

•**участок 59:12:0390004:220** – в проекте без изменения.

•**участок 59:12:0390004:221** – уточнить местоположение границ земельного участка с кадастровым номером 59:12:0390004:221;

Проектом межевания предлагается сформировать отдельный **участок** :ЗУ221/1, чтобы в дальнейшем землепользователь мог присоединить путем перераспределения к своему участку :221 участок :ЗУ221/1.

•**участок 59:12:0390004:223** – уточнить местоположение границ земельного участка с кадастровым номером 59:12:0390004:223;

•**участок 59:12:0390004:224** – в проекте без изменения.

участок 59:12:0390004:225 – в проекте без изменения. Проектом межевания предлагается сформировать отдельный **участок :ЗУ225/1**, чтобы в дальнейшем землепользователь мог присоединить путем перераспределения к своему участку :225 участок :ЗУ225/1.

•**участок 59:12:0390004:228 —** уточнить местоположение границ земельного участка с кадастровым номером 59:12:0390004:228;

Площадь земельного участка, по сведениям содержащимся в Едином государственном реестре недвижимости, составляет 1820 м^2. Площадь земельного участка в соответствии с Федеральным законом от 13.07.2015 № 218-ФЗ увеличилась на величину не более чем десять процентов площади и составляет 1840 м^2;

•**участок 59:12:0390004:229** – в проекте без изменения.

участок 59:12:0390004:230 – уточнить местоположение границ земельного участка с кадастровым номером 59:12:0390004:230; Проектом межевания предлагается сформировать отдельный **участок :ЗУ230/1**, чтобы в дальнейшем землепользователь мог присоединить путем перераспределения к своему участку :230 участок :ЗУ230/1.

•**участок 59:12:0390004:231** – уточнить местоположение границ земельного участка с кадастровым номером 59:12:0390004:231;

•**участок 59:12:0390004:234** – уточнить местоположение границ земельного участка с кадастровым номером 59:12:0390004:234;

Площадь земельного участка, по сведениям содержащимся в Едином государственном реестре недвижимости, составляет 1300 м^2. Площадь земельного участка в соответствии с Федеральным законом от 13.07.2015 № 218-ФЗ уменьшилась на величину не более чем десять процентов площади и составляет 1175 м^2;

•**участок 59:12:0390004:235** – уточнить местоположение границ земельного участка с кадастровым номером 59:12:0390004:235;

•**участок 59:12:0390004:236** – уточнить местоположение границ земельного участка с кадастровым номером 59:12:0390004:236;

•**участок 59:12:0390004:240 —** уточнить местоположение границ земельного участка с кадастровым номером 59:12:0390004:240;

Площадь земельного участка, по сведениям содержащимся в Едином государственном реестре недвижимости, составляет 1600 м2.

Площадь земельного участка в соответствии с Федеральным законом от 13.07.2015 № 218-ФЗ уменьшилась на величину более чем десять процентов площади, сведения о которой относительно этого земельного участка содержатся в Едином государственном реестре недвижимости и составляет 660 м2, по причине стесненных условий (отсутствие площадей участков в натуре), а также невозможности увеличения фактически.

•**участок 59:12:0390004:243** – уточнить местоположение границ земельного участка с кадастровым номером 59:12:0390004:243;

Проектом межевания предлагается сформировать отдельный **участок :ЗУ243/1**, чтобы в дальнейшем землепользователь мог присоединить путем перераспределения к своему участку :243 участок :ЗУ243/1.

•**участок 59:12:0390004:244** – в проекте без изменения.

•**участок 59:12:0390004:245** – в проекте без изменения.

Проектом межевания предлагается сформировать отдельный **участок :ЗУ245/1**, чтобы в дальнейшем землепользователь мог присоединить путем перераспределения к своему участку :245 участок :ЗУ245/1.

•**участок 59:12:0390004:246** – уточнить местоположение границ земельного участка с кадастровым номером 59:12:0390004:246;

Проектом межевания предлагается сформировать отдельный **участок** :ЗУ246/1, чтобы в дальнейшем землепользователь мог присоединить путем перераспределения к своему участку :246 участок :ЗУ246/1.

•**участок 59:12:0390004:249** – в проекте без изменения.

Проектом межевания предлагается сформировать отдельный **участок** :ЗУ249/1, чтобы в дальнейшем землепользователь мог присоединить путем перераспределения к своему участку :249 участок :ЗУ249/1.

•**участок 59:12:0390004:251** – уточнить местоположение границ земельного участка с кадастровым номером 59:12:0390004:251;

Площадь земельного участка, по сведениям содержащимся в Едином государственном реестре недвижимости, составляет 300 м^2. Площадь земельного участка в соответствии с Федеральным законом от 13.07.2015 № 218-ФЗ увеличилась на величину не более чем десять процентов площади и составляет 323 м^2;

Проектом межевания предлагается сформировать отдельный **участок** :ЗУ251/1, чтобы в дальнейшем землепользователь мог присоединить путем перераспределения к своему участку :251 участок :ЗУ251/1.

•**участок 59:12:0390004:254**– в проекте без изменения.

Проектом межевания предлагается сформировать отдельный **участок** :ЗУ254/1, чтобы в дальнейшем землепользователь мог присоединить путем перераспределения к своему участку :254 участок :ЗУ254/1.

•**участок 59:12:0390004:256** – в проекте без изменения.

участок 59:12:0390004:258 – уточнить местоположение границ земельного участка с кадастровым номером 59:12:0390004:258; Проектом межевания предлагается сформировать отдельный **участок** :ЗУ258/1, чтобы в дальнейшем землепользователь мог присоединить путем перераспределения к своему участку :258 участок :ЗУ258/1.

•**участок 59:12:0390004:260** – уточнить местоположение границ земельного участка с кадастровым номером 59:12:0390004:260;

•**участок 59:12:0390004:261** – в проекте без изменения.

•**участок 59:12:0390004:264** – уточнить местоположение границ земельного участка с кадастровым номером 59:12:0390004:264;

участок 59:12:0390004:265 – уточнить местоположение границ земельного участка с кадастровым номером 59:12:0390004:265; Проектом межевания предлагается сформировать отдельный **участок** :ЗУ265/1, чтобы в дальнейшем землепользователь мог присоединить путем перераспределения к своему участку :265 участок :ЗУ265/1.

•**участок 59:12:0390004:266 —** уточнить местоположение границ земельного участка с кадастровым номером 59:12:0390004:266;

Площадь земельного участка, по сведениям содержащимся в Едином государственном реестре недвижимости, составляет 4000 м2.

Площадь земельного участка в соответствии с Федеральным законом от 13.07.2015 № 218-ФЗ уменьшилась на величину более чем десять процентов площади, сведения о которой относительно этого земельного участка содержатся в Едином государственном реестре недвижимости и составляет 1090 м2, по причине стесненных условий (отсутствие площадей участков в натуре), а также невозможности увеличения фактически.

•**участок 59:12:0390004:267** – уточнить местоположение границ земельного участка с кадастровым номером 59:12:0390004:267;

Площадь земельного участка, по сведениям содержащимся в Едином государственном реестре недвижимости, составляет 700 м^2. Площадь земельного участка в соответствии с

Федеральным законом от 13.07.2015 № 218-ФЗ увеличилась на величину не более чем десять процентов площади и составляет 740 м^2;

Проектом межевания предлагается сформировать отдельный **участок** :ЗУ267/1, чтобы в дальнейшем землепользователь мог присоединить путем перераспределения к своему участку :267 участок :ЗУ267/1.

•**участок 59:12:0390004:268** – уточнить местоположение границ земельного участка с кадастровым номером 59:12:0390004:268;

Проектом межевания предлагается сформировать отдельный **участок** :ЗУ268/1, чтобы в дальнейшем землепользователь мог присоединить путем перераспределения к своему участку :268 участок :ЗУ268/1.

участок 59:12:0390004:269– уточнить местоположение границ земельного участка с кадастровым номером 59:12:0390004:269; Проектом межевания предлагается сформировать отдельный **участок :ЗУ269/1**, чтобы в дальнейшем землепользователь мог присоединить путем перераспределения к своему участку :269 участок :ЗУ269/1.

•**участок 59:12:0390004:273** – уточнить местоположение границ земельного участка с кадастровым номером 59:12:0390004:273;

Площадь земельного участка, по сведениям содержащимся в Едином государственном реестре недвижимости, составляет 69 м^2. Площадь земельного участка в соответствии с Федеральным законом от 13.07.2015 № 218-ФЗ увеличилась на величину не более чем десять процентов площади и составляет 79 м^2

участок 59:12:0390004:277 – уточнить местоположение границ земельного участка с кадастровым номером 59:12:0390004:277;

Площадь земельного участка, по сведениям содержащимся в Едином государственном реестре недвижимости, составляет 1999 м^2. Площадь земельного участка в соответствии с Федеральным законом от 13.07.2015 № 218-ФЗ уменьшилась на величину не более чем десять процентов площади и составляет 1845 м^2;

•**участок 59:12:0390004:279** – в проекте без изменения.

•**участок 59:12:0390004:281** – уточнить местоположение границ земельного участка с кадастровым номером 59:12:0390004:281;

Площадь земельного участка, по сведениям содержащимся в Едином государственном реестре недвижимости, составляет 700 м^2. Площадь земельного участка в соответствии с Федеральным законом от 13.07.2015 № 218-ФЗ увеличилась на величину не более чем десять процентов площади и составляет 740 м^2;

Проектом межевания предлагается сформировать отдельный **участок** :ЗУ281/1, чтобы в дальнейшем землепользователь мог присоединить путем перераспределения к своему участку :281 участок :ЗУ281/1.

•**участок 59:12:0390004:282** – уточнить местоположение границ земельного участка с кадастровым номером 59:12:0390004:282;

•**участок 59:12:0390004:283** – уточнить местоположение границ земельного участка с кадастровым номером 59:12:0390004:283;

•**участок 59:12:0390004:284** – уточнить местоположение границ земельного участка с кадастровым номером 59:12:0390004:284;

Проектом межевания предлагается сформировать отдельный **участок** :ЗУ284/1, чтобы в дальнейшем землепользователь мог присоединить путем перераспределения к своему участку :284 участок :ЗУ284/1.

•**участок 59:12:0390004:285** – уточнить местоположение границ земельного участка с кадастровым номером 59:12:0390004:285;

Площадь земельного участка, по сведениям содержащимся в Едином государственном реестре недвижимости, составляет 700 м^2. Площадь земельного участка в соответствии с Федеральным законом от 13.07.2015 № 218-ФЗ увеличилась на величину не более чем десять процентов площади и составляет 770 м^2;

•**участок 59:12:0390004:287** – уточнить местоположение границ земельного участка с кадастровым номером 59:12:0390004:287;

Площадь земельного участка, по сведениям содержащимся в Едином государственном реестре недвижимости, составляет 482 м^2. Площадь земельного участка в соответствии с Федеральным законом от 13.07.2015 № 218-ФЗ уменьшилась на величину не более чем десять процентов площади и составляет 465 м^2;

участок 59:12:0390004:288 – уточнить местоположение границ земельного участка с кадастровым номером 59:12:0390004:288; Площадь земельного участка, по сведениям содержащимся в Едином государственном реестре недвижимости, составляет 300 м^2. Площадь земельного участка в соответствии с Федеральным законом от 13.07.2015 № 218-ФЗ увеличилась на величину не более чем десять процентов площади и составляет 330 м^2;

Проектом межевания предлагается сформировать отдельный **участок** :ЗУ288/1, чтобы в дальнейшем землепользователь мог присоединить путем перераспределения к своему участку :288 участок :ЗУ288/1.

•**участок 59:12:0390004:289** – уточнить местоположение границ земельного участка с кадастровым номером 59:12:0390004:289;

•**участок 59:12:0390004:290** — уточнить местоположение границ земельного участка с кадастровым номером 59:12:0390004:290;

Площадь земельного участка, по сведениям содержащимся в Едином государственном реестре недвижимости, составляет 500 м^2. Площадь земельного участка в соответствии с Федеральным законом от 13.07.2015 № 218-ФЗ увеличилась на величину не более чем десять процентов площади и составляет 510 м^2;

•**участок 59:12:0390004:293** – уточнить местоположение границ земельного участка с кадастровым номером 59:12:0390004:293;

Площадь земельного участка, по сведениям содержащимся в Едином государственном реестре недвижимости, составляет 800 м^2. Площадь земельного участка в соответствии с Федеральным законом от 13.07.2015 № 218-ФЗ уменьшилась на величину не более чем десять процентов площади и составляет 760 м^2;

•**участок 59:12:0390004:294** – в проекте без изменения.

•**участок 59:12:0390004:296** — уточнить местоположение границ земельного участка с кадастровым номером 59:12:0390004:296;

Площадь земельного участка, по сведениям содержащимся в Едином государственном реестре недвижимости, составляет 1413 м^2. Площадь земельного участка в соответствии с Федеральным законом от 13.07.2015 № 218-ФЗ увеличилась на величину не более чем десять процентов площади и составляет 1505 м^2;

•**участок 59:12:0390004:298** – в проекте без изменения.

•**участок 59:12:0390004:299** – уточнить местоположение границ земельного участка с кадастровым номером 59:12:0390004:299;

Площадь земельного участка, по сведениям содержащимся в Едином государственном реестре недвижимости, составляет 1000 м^2. Площадь земельного участка в соответствии с Федеральным законом от 13.07.2015 № 218-ФЗ увеличилась на величину не более чем десять процентов площади и составляет 1100 м^2

Проектом межевания предлагается сформировать отдельный **участок** :ЗУ299/1, чтобы в дальнейшем землепользователь мог присоединить путем перераспределения к своему участку :299 участок :ЗУ299/1.

•**участок 59:12:0390004:301** – уточнить местоположение границ земельного участка с кадастровым номером 59:12:0390004:301;

Площадь земельного участка, по сведениям содержащимся в Едином государственном реестре недвижимости, составляет 1900 м^2. Площадь земельного участка в соответствии с Федеральным законом от 13.07.2015 № 218-ФЗ увеличилась на величину не более чем десять процентов площади и составляет 1970 м^2

•**участок 59:12:0390004:302** – в проекте без изменения.

•**участок 59:12:0390004:303** – в проекте без изменения.

•**участок 59:12:0390004:304** – уточнить местоположение границ земельного участка с кадастровым номером 59:12:0390004:304;

Площадь земельного участка, по сведениям содержащимся в Едином государственном реестре недвижимости, составляет 1044 м^2. Площадь земельного участка в соответствии с Федеральным законом от 13.07.2015 № 218-ФЗ увеличилась на величину не более чем десять процентов площади и составляет 1060 м^2;

•**участок 59:12:0390004:305** – в проекте без изменения.

•**участок 59:12:0390004:306** – уточнить местоположение границ земельного участка с кадастровым номером 59:12:0390004:306;

Площадь земельного участка, по сведениям содержащимся в Едином государственном реестре недвижимости, составляет 200 м^2. Площадь земельного участка в соответствии с Федеральным законом от 13.07.2015 № 218-ФЗ увеличилась на величину не более чем десять процентов площади и составляет 220 м^2.

Проектом межевания предлагается сформировать отдельный **участок** :ЗУ306/1, чтобы в дальнейшем землепользователь мог присоединить путем перераспределения к своему участку :306 участок :ЗУ306/1.

•**участок 59:12:0390004:307** – в проекте без изменения.

Проектом межевания предлагается сформировать отдельный **участок** :ЗУ307/1, чтобы в дальнейшем землепользователь мог присоединить путем перераспределения к своему участку :307 участок :ЗУ307/1.

•**участок 59:12:0390004:308** – уточнить местоположение границ земельного участка с кадастровым номером 59:12:0390004:308;

Площадь земельного участка, по сведениям содержащимся в Едином государственном реестре недвижимости, составляет 700 м^2. Площадь земельного участка в соответствии с Федеральным законом от 13.07.2015 № 218-ФЗ уменьшилась на величину не более чем десять процентов площади и составляет 645 м^2;

•**участок 59:12:0390004:309** – в проекте без изменения.

участок 59:12:0390004:313 – в проекте без изменения. Проектом межевания предлагается сформировать отдельный **участок** :ЗУ313/1, чтобы в дальнейшем землепользователь мог присоединить путем перераспределения к своему участку :313 участок :ЗУ313/1.

•**участок 59:12:0390004:314** – уточнить местоположение границ земельного участка с кадастровым номером 59:12:0390004:314;

Площадь земельного участка, по сведениям содержащимся в Едином государственном реестре недвижимости, составляет 800 м^2. Площадь земельного участка в соответствии с Федеральным законом от 13.07.2015 № 218-ФЗ увеличилась на величину не более чем десять процентов площади и составляет 880 м^2

•**участок 59:12:0390004:315** – в проекте без изменения.

•**участок 59:12:0390004:316** – уточнить местоположение границ земельного участка с кадастровым номером 59:12:0390004:316;

Площадь земельного участка, по сведениям содержащимся в Едином государственном реестре недвижимости, составляет 1800 м^2. Площадь земельного участка в соответствии с Федеральным законом от 13.07.2015 № 218-ФЗ увеличилась на величину не более чем десять процентов площади и составляет 1820 м^2

•**участок 59:12:0390004:317** – уточнить местоположение границ земельного участка с кадастровым номером 59:12:0390004:317;

•**участок 59:12:0390004:318** – в проекте без изменения.

•**участок 59:12:0390004:323** — уточнить местоположение границ земельного участка с кадастровым номером 59:12:0390004:323;

Площадь земельного участка, по сведениям содержащимся в Едином государственном реестре недвижимости, составляет 1900 м2.

Площадь земельного участка в соответствии с Федеральным законом от 13.07.2015 № 218-ФЗ уменьшилась на величину более чем десять процентов площади, сведения о которой относительно этого земельного участка содержатся в Едином государственном реестре недвижимости и составляет 910 м2, по причине стесненных условий (отсутствие площадей участков в натуре), а также невозможности увеличения фактически.

участок 59:12:0390004:324 – уточнить местоположение границ земельного участка с кадастровым номером 59:12:0390004:324;

Площадь земельного участка, по сведениям содержащимся в Едином государственном реестре недвижимости, составляет 1100 м^2. Площадь земельного участка в соответствии с Федеральным законом от 13.07.2015 № 218-ФЗ увеличилась на величину не более чем десять процентов площади и составляет 1150 м^2.

участок 59:12:0390004:326 – уточнить местоположение границ земельного участка с кадастровым номером 59:12:0390004:326;

Площадь земельного участка, по сведениям содержащимся в Едином государственном реестре недвижимости, составляет 800 м^2. Площадь земельного участка в соответствии с Федеральным законом от 13.07.2015 № 218-ФЗ увеличилась на величину не более чем десять процентов площади и составляет 880 м^2;

•**участок 59:12:0390004:327** – в проекте без изменения.

•**участок 59:12:0390004:332** — уточнить местоположение границ земельного участка с кадастровым номером 59:12:0390004:332;

Площадь земельного участка, по сведениям содержащимся в Едином государственном реестре недвижимости, составляет 1700 м2.

Площадь земельного участка в соответствии с Федеральным законом от 13.07.2015 № 218-ФЗ уменьшилась на величину более чем десять процентов площади, сведения о которой относительно этого земельного участка содержатся в Едином государственном реестре недвижимости и составляет 685 м2, по причине стесненных условий (отсутствие площадей участков в натуре), а также невозможности увеличения фактически.

•**участок 59:12:0390004:333** – уточнить местоположение границ земельного участка с кадастровым номером 59:12:0390004:333;

•**участок 59:12:0390004:334** — уточнить местоположение границ земельного участка с кадастровым номером 59:12:0390004:334;

Площадь земельного участка, по сведениям содержащимся в Едином государственном реестре недвижимости, составляет 2100 м2.

Площадь земельного участка в соответствии с Федеральным законом от 13.07.2015 № 218-ФЗ уменьшилась на величину более чем десять процентов площади, сведения о которой

относительно этого земельного участка содержатся в Едином государственном реестре недвижимости и составляет 1295 м2, по причине стесненных условий (отсутствие площадей участков в натуре), а также невозможности увеличения фактически.

•**участок 59:12:0390004:336** – в проекте без изменения.

•**участок 59:12:0390004:337** — уточнить местоположение границ земельного участка с кадастровым номером 59:12:0390004:337;

Площадь земельного участка, по сведениям содержащимся в Едином государственном реестре недвижимости, составляет 1800 м2.

Площадь земельного участка в соответствии с Федеральным законом от 13.07.2015 № 218-ФЗ уменьшилась на величину более чем десять процентов площади, сведения о которой относительно этого земельного участка содержатся в Едином государственном реестре недвижимости и составляет 830 м2, по причине стесненных условий (отсутствие площадей участков в натуре), а также невозможности увеличения фактически.

•**участок 59:12:0390004:338** – уточнить местоположение границ земельного участка с кадастровым номером 59:12:0390004:338;

Площадь земельного участка, по сведениям содержащимся в Едином государственном реестре недвижимости, составляет 1497 м^2. Площадь земельного участка в соответствии с Федеральным законом от 13.07.2015 № 218-ФЗ уменьшилась на величину не более чем десять процентов площади и составляет 1482 м^2;

•**участок 59:12:0390004:339** – уточнить местоположение границ земельного участка с кадастровым номером 59:12:0390004:339;

Площадь земельного участка, по сведениям содержащимся в Едином государственном реестре недвижимости, составляет 300 м^2. Площадь земельного участка в соответствии с Федеральным законом от 13.07.2015 № 218-ФЗ увеличилась на величину не более чем десять процентов площади и составляет 330 м^2;

участок 59:12:0390004:340 – в проекте без изменения. Проектом межевания предлагается сформировать отдельный **участок** :ЗУ340/1, чтобы в дальнейшем землепользователь мог присоединить путем перераспределения к своему участку :340 участок :ЗУ340/1.

•**участок 59:12:0390004:342** — уточнить местоположение границ земельного участка с кадастровым номером 59:12:0390004:342;

Площадь земельного участка, по сведениям содержащимся в Едином государственном реестре недвижимости, составляет 1300 м2.

Площадь земельного участка в соответствии с Федеральным законом от 13.07.2015 № 218-ФЗ уменьшилась на величину более чем десять процентов площади, сведения о которой относительно этого земельного участка содержатся в Едином государственном реестре недвижимости и составляет 385 м2, по причине стесненных условий (отсутствие площадей участков в натуре), а также невозможности увеличения фактически.

•**участок 59:12:0390004:343** – уточнить местоположение границ земельного участка с кадастровым номером 59:12:0390004:343;

Проектом межевания предлагается сформировать отдельный **участок** :ЗУ343/1, чтобы в дальнейшем землепользователь мог присоединить путем перераспределения к своему участку :343 участок :ЗУ343/1.

•**участок 59:12:0390004:344** – уточнить местоположение границ земельного участка с кадастровым номером 59:12:0390004:344;

Площадь земельного участка, по сведениям содержащимся в Едином государственном реестре недвижимости, составляет 1154 м^2. Площадь земельного участка в соответствии с Федеральным законом от 13.07.2015 № 218-ФЗ уменьшилась на величину не более чем десять процентов площади и составляет 1130 м^2;

•**участок 59:12:0390004:347 —** уточнить местоположение границ земельного участка с кадастровым номером 59:12:0390004:347;

Площадь земельного участка, по сведениям содержащимся в Едином государственном реестре недвижимости, составляет 1000 м2.

Площадь земельного участка в соответствии с Федеральным законом от 13.07.2015 № 218-ФЗ уменьшилась на величину более чем десять процентов площади, сведения о которой относительно этого земельного участка содержатся в Едином государственном реестре недвижимости и составляет 767 м2, по причине стесненных условий (отсутствие площадей участков в натуре), а также невозможности увеличения фактически.

•**участок 59:12:0390004:348** – в проекте без изменения.

участок 59:12:0390004:349 – уточнить местоположение границ земельного участка с кадастровым номером 59:12:0390004:349; Проектом межевания предлагается сформировать отдельный **участок :ЗУ349/1**, чтобы в дальнейшем землепользователь мог присоединить путем перераспределения к своему участку :349 участок :ЗУ349/1.

участок 59:12:0390004:350 – уточнить местоположение границ земельного участка с кадастровым номером 59:12:0390004:350; Проектом межевания предлагается сформировать отдельный **участок :ЗУ350/1**, чтобы в дальнейшем землепользователь мог присоединить путем перераспределения к своему участку 350 участок :ЗУ350/1.

•**участок 59:12:0390004:352** – в проекте без изменения.

участок 59:12:0390004:354 – в проекте без изменения. Проектом межевания предлагается сформировать отдельный **участок :ЗУ354** своему участку :354 участок :ЗУ354/1.

•**участок 59:12:0390004:355 —** уточнить местоположение границ земельного участка с кадастровым номером 59:12:0390004:355;

•**участок 59:12:0390004:357** – уточнить местоположение границ земельного участка с кадастровым номером 59:12:0390004:357;

Площадь земельного участка, по сведениям содержащимся в Едином государственном реестре недвижимости, составляет 625 м^2. Площадь земельного участка в соответствии с Федеральным законом от 13.07.2015 № 218-ФЗ уменьшилась на величину не более чем десять процентов площади и составляет 585 м^2;

•**участок 59:12:0390004:358** – в проекте без изменения.

•**участок 59:12:0390004:363** – уточнить местоположение границ земельного участка с кадастровым номером 59:12:0390004:363;

Проектом межевания предлагается сформировать отдельный **участок :ЗУ363/1**, чтобы в дальнейшем землепользователь мог присоединить путем перераспределения к своему участку :363 участок :ЗУ363/1.

•**участок 59:12:0390004:365** – в проекте без изменения.

•**участок 59:12:0390004:368** – в проекте без изменения.

•**участок 59:12:0390004:370** – в проекте без изменения.

участок 59:12:0390004:371 – уточнить местоположение границ земельного участка с кадастровым номером 59:12:0390004:371; Площадь земельного участка, по сведениям содержащимся в Едином государственном реестре недвижимости, составляет 600 м^2. Площадь земельного участка в соответствии с Федеральным законом от 13.07.2015 № 218-ФЗ увеличилась на величину не более чем десять процентов площади и составляет 660 м^2;

Проектом межевания предлагается сформировать отдельный **участок :ЗУ371/1**, чтобы в дальнейшем землепользователь мог присоединить путем перераспределения к своему участку :371 участок :ЗУ371/1.

•**участок 59:12:0390004:372** – уточнить местоположение границ земельного участка с кадастровым номером 59:12:0390004:372;

•**участок 59:12:0390004:373** – уточнить местоположение границ земельного участка с кадастровым номером 59:12:0390004:373;

•**участок 59:12:0390004:374** – в проекте без изменения.

участок 59:12:0390004:376 – уточнить местоположение границ земельного участка с кадастровым номером 59:12:0390004:376; Проектом межевания предлагается сформировать отдельный **участок :ЗУ376/1**, чтобы в дальнейшем землепользователь мог присоединить путем перераспределения к своему участку :376 участок :ЗУ376/1.

участок 59:12:0390004:377 – уточнить местоположение границ земельного участка с кадастровым номером 59:12:0390004:377; Проектом межевания предлагается сформировать отдельный **участок :ЗУ377/1**, чтобы в дальнейшем землепользователь мог присоединить путем перераспределения к своему участку :377 участок :ЗУ377/1.

•**участок 59:12:0390004:378** – уточнить местоположение границ земельного участка с кадастровым номером 59:12:0390004:378;

Проектом межевания предлагается сформировать отдельный **участок :ЗУ378/1**, чтобы в дальнейшем землепользователь мог присоединить путем перераспределения к своему участку :378 участок :ЗУ378/1.

•**участок 59:12:0390004:379** – уточнить местоположение границ земельного участка с кадастровым номером 59:12:0390004:379;

участок 59:12:0390004:380– уточнить местоположение границ земельного участка с кадастровым номером 59:12:0390004:380;

Площадь земельного участка, по сведениям содержащимся в Едином государственном реестре недвижимости, составляет 700 м^2. Площадь земельного участка в соответствии с Федеральным законом от 13.07.2015 № 218-ФЗ увеличилась на величину не более чем десять процентов площади и составляет 770 м^2;

Проектом межевания предлагается сформировать отдельный **участок :ЗУ380/1**, чтобы в дальнейшем землепользователь мог присоединить путем перераспределения к своему участку :380 участок :ЗУ380/1.

•**участок 59:12:0390004:382** – в проекте без изменения.

•**участок 59:12:0390004:672** – уточнить местоположение границ земельного участка с кадастровым номером 59:12:0390004:672;

Площадь земельного участка, по сведениям содержащимся в Едином государственном реестре недвижимости, составляет 1500 м^2. Площадь земельного участка в соответствии с Федеральным законом от 13.07.2015 № 218-ФЗ увеличилась на величину не более чем десять процентов площади и составляет 1550 м^2;

Проектом межевания предлагается сформировать отдельный **участок :ЗУ672/1**, чтобы в дальнейшем землепользователь мог присоединить путем перераспределения к своему участку :672 участок :ЗУ672/1.

•**участок 59:12:0390004:677** – уточнить местоположение границ земельного участка с кадастровым номером 59:12:0390004:677;

Проектом межевания предлагается сформировать отдельный **участок :ЗУ677/1**, чтобы в дальнейшем землепользователь мог присоединить путем перераспределения к своему участку :677 участок :ЗУ677/1.

•**участок 59:12:0390004:676** – в проекте без изменения.

•**участок 59:12:0390004:701** – в проекте без изменения.

•**участок 59:12:0390004:704** – в проекте без изменения.

•**участок 59:12:0390004:705** – в проекте без изменения.

•**участок 59:12:0390004:772** – в проекте без изменения.

•**участок 59:12:0390004:775** – уточнить местоположение границ земельного участка с кадастровым номером 59:12:0390004:775;

•**участок 59:12:0390004:788** – уточнить местоположение границ земельного участка с кадастровым номером 59:12:0390004:788;

участок 59:12:0390004:794 – в проекте без изменения. Проектом межевания предлагается сформировать отдельный **участок :ЗУ794/1**, чтобы в дальнейшем землепользователь мог присоединить путем перераспределения к своему участку :794 участок :ЗУ794/1.

•**участок 59:12:0390004:796** – уточнить местоположение границ земельного участка с кадастровым номером 59:12:0390004:796;

•**участок 59:12:0390004:800** – уточнить местоположение границ земельного участка с кадастровым номером 59:12:0390004:800;

Площадь земельного участка, по сведениям содержащимся в Едином государственном реестре недвижимости, составляет 650 м^2. Площадь земельного участка в соответствии с Федеральным законом от 13.07.2015 № 218-ФЗ уменьшилась на величину не более чем десять процентов площади и составляет 622 м^2;

•**участок 59:12:0390004:801** – уточнить местоположение границ земельного участка с кадастровым номером 59:12:0390004:801;

Площадь земельного участка, по сведениям содержащимся в Едином государственном реестре недвижимости, составляет 1073 м^2. Площадь земельного участка в соответствии с Федеральным законом от 13.07.2015 № 218-ФЗ уменьшилась на величину не более чем десять процентов площади и составляет 1030 м^2;

•**участок 59:12:0390004:802** – уточнить местоположение границ земельного участка с кадастровым номером 59:12:0390004:802;

Площадь земельного участка, по сведениям содержащимся в Едином государственном реестре недвижимости, составляет 1840 м^2. Площадь земельного участка в соответствии с Федеральным законом от 13.07.2015 № 218-ФЗ уменьшилась на величину не более чем десять процентов площади и составляет 1795 м^2;

•**участок 59:12:0390004:808** – в проекте без изменения.

•**участок 59:12:0390004:809** – уточнить местоположение границ земельного участка с кадастровым номером 59:12:0390004:809;

Проектом межевания предлагается сформировать отдельный **участок :ЗУ809/1**, чтобы в дальнейшем землепользователь мог присоединить путем перераспределения к своему участку :809 участок :ЗУ809/1.

•**участок 59:12:0390004:811** – уточнить местоположение границ земельного участка с кадастровым номером 59:12:0390004:811;

•**участок 59:12:0390004:812** – уточнить местоположение границ земельного участка с кадастровым номером 59:12:0390004:812;

Площадь земельного участка, по сведениям содержащимся в Едином государственном реестре недвижимости, составляет 797 м^2. Площадь земельного участка в соответствии с Федеральным законом от 13.07.2015 № 218-ФЗ уменьшилась на величину не более чем десять процентов площади и составляет 750 м^2;

участок 59:12:0390004:813 – уточнить местоположение границ земельного участка с кадастровым номером 59:12:0390004:813; Проектом межевания предлагается сформировать отдельный **участок :ЗУ813/1**, чтобы в дальнейшем землепользователь мог присоединить путем перераспределения к своему участку :813 участок :ЗУ813/1.

•**участок 59:12:0390004:814** – в проекте без изменения.

•**участок 59:12:0390004:815** – уточнить местоположение границ земельного участка с кадастровым номером 59:12:0390004:815;

Площадь земельного участка, по сведениям содержащимся в Едином государственном реестре недвижимости, составляет 965 м^2. Площадь земельного участка в соответствии с Федеральным законом от 13.07.2015 № 218-ФЗ уменьшилась на величину не более чем десять процентов площади и составляет 950 м^2;

участок 59:12:0390004:820 – уточнить местоположение границ земельного участка с кадастровым номером 59:12:0390004:820;

Площадь земельного участка, по сведениям содержащимся в Едином государственном реестре недвижимости, составляет 130 м2. Площадь земельного участка в соответствии с Федеральным законом от 13.07.2015 № 218-ФЗ увеличилась на величину не более чем десять процентов площади и составляет 135 м^2;

- **участок 59:12:0390004:821** – уточнить местоположение границ земельного участка с кадастровым номером 59:12:0390004:821;
- **участок 59:12:0390004:936 —** уточнить местоположение границ земельного участка с кадастровым номером 59:12:0390004:936;

Площадь земельного участка, по сведениям содержащимся в Едином государственном реестре недвижимости, составляет 400 м2. Площадь земельного участка в соответствии с Федеральным законом от 13.07.2015 № 218-ФЗ уменьшилась на величину не более чем десять процентов площади и составляет 365 м^2;

- **участок 59:12:0390004:938** – в проекте без изменения.
- **участок 59:12:0390004:939** – в проекте без изменения.
- **участок 59:12:0390004:944** – в проекте без изменения.

Проектом межевания предлагается сформировать отдельный **участок** :ЗУ944/1, чтобы в дальнейшем землепользователь мог присоединить путем перераспределения к своему участку :944 участок :ЗУ944/1.

- **участок 59:12:0390004:946** – уточнить местоположение границ земельного участка с кадастровым номером 59:12:0390004:946;
- **участок 59:12:0390004:947** – уточнить местоположение границ земельного участка с кадастровым номером 59:12:0390004:947;
- **участок 59:12:0390004:949** – в проекте без изменения.
- **участок 59:12:0390004:950** – уточнить местоположение границ земельного участка с кадастровым номером 59:12:0390004:950;
- **участок 59:12:0390004:952** – в проекте без изменения.

Проектом межевания предлагается сформировать отдельный **участок** :ЗУ952/1, чтобы в дальнейшем землепользователь мог присоединить путем перераспределения к своему участку :952 участок :ЗУ952/1.

- **участок 59:12:0390006:87** – уточнить местоположение границ земельного участка с кадастровым номером 59:12:0390006:87;

Площадь земельного участка, по сведениям содержащимся в Едином государственном реестре недвижимости, составляет 300 м^2. Площадь земельного участка в соответствии с Федеральным законом от 13.07.2015 № 218-ФЗ увеличилась на величину не более чем десять процентов площади и составляет 330 м^2;

Проектом межевания предлагается сформировать отдельный **участок** :ЗУ87/2, чтобы в дальнейшем землепользователь мог присоединить путем перераспределения к своему участку 59:12:0390006:87 участок :ЗУ87/2.

- **участок 59:12:0390002:300** – уточнить местоположение границ земельного участка с кадастровым номером 59:12:0390002:300;

Площадь земельного участка, по сведениям содержащимся в Едином государственном реестре недвижимости, составляет 1800 м^2. Площадь земельного участка в соответствии с

Федеральным законом от 13.07.2015 № 218-ФЗ увеличилась на величину не более чем десять процентов площади и составляет 1830 м^2;

- **участок** :ЗУ1 сформировать из земель, находящихся в государственной или муниципальной собственности с видом разрешенного использования- земельные участки (территории) общего пользования (код вида -12.0). Поставить на государственный кадастровый учет по результатам межевания;
- **участок** :ЗУ2 сформировать из земель, находящихся в государственной или муниципальной собственности с видом разрешенного использования- земельные участки (территории) общего пользования (код вида -12.0). Поставить на государственный кадастровый учет по результатам межевания;
- **участок** :ЗУ3 сформировать из земель, находящихся в государственной или муниципальной собственности с видом разрешенного использования- земельные участки (территории) общего пользования (код вида -12.0). Поставить на государственный кадастровый учет по результатам межевания;
- **участок** :ЗУ4 сформировать из земель, находящихся в государственной или муниципальной собственности с видом разрешенного использования- земельные участки (территории) общего пользования (код вида -12.0). Поставить на государственный кадастровый учет по результатам межевания;
- **участок** :ЗУ5 сформировать из земель, находящихся в государственной или муниципальной собственности с видом разрешенного использования- земельные участки (территории) общего пользования (код вида -12.0). Поставить на государственный кадастровый учет по результатам межевания;
- **участок** :ЗУ6 сформировать из земель, находящихся в государственной или муниципальной собственности с видом разрешенного использования- земельные участки (территории) общего пользования (код вида -12.0). Поставить на государственный кадастровый учет по результатам межевания;
- **участок** :ЗУ7 сформировать из земель, находящихся в государственной или муниципальной собственности с видом разрешенного использования- земельные участки (территории) общего пользования (код вида -12.0). Поставить на государственный кадастровый учет по результатам межевания;
- **участок** :ЗУ8 сформировать из земель, находящихся в государственной или муниципальной собственности с видом разрешенного использования- земельные участки (территории) общего пользования (код вида -12.0). Поставить на государственный кадастровый учет по результатам межевания;
- **участок** :ЗУ9 сформировать из земель, находящихся в государственной или муниципальной собственности с видом разрешенного использования- земельные участки (территории) общего пользования (код вида -12.0). Поставить на государственный кадастровый учет по результатам межевания;
- **участок** :ЗУ10 сформировать из земель, находящихся в государственной или муниципальной собственности с видом разрешенного использования- земельные участки (территории) общего пользования (код вида -12.0). Поставить на государственный кадастровый учет по результатам межевания;
- **участок** :ЗУ11 сформировать из земель, находящихся в государственной или муниципальной собственности с видом разрешенного использования- земельные участки (территории) общего пользования (код вида -12.0). Поставить на государственный кадастровый учет по результатам межевания;
- **участок** :ЗУ12 сформировать из земель, находящихся в государственной или муниципальной собственности с видом разрешенного использования- земельные участки (территории) общего

пользования (код вида –12.0). Поставить на государственный кадастровый учет по результатам межевания;

•**участок** :**ЗУ13** сформировать из земель, находящихся в государственной или муниципальной собственности с видом разрешенного использования– земельные участки (территории) общего пользования (код вида –12.0). Поставить на государственный кадастровый учет по результатам межевания;

•**участок** :**ЗУ14** сформировать из земель, находящихся в государственной или муниципальной собственности с видом разрешенного использования– земельные участки (территории) общего пользования (код вида –12.0). Поставить на государственный кадастровый учет по результатам межевания;

•**участок** :**ЗУ15** сформировать из земель, находящихся в государственной или муниципальной собственности с видом разрешенного использования– земельные участки (территории) общего пользования (код вида –12.0). Поставить на государственный кадастровый учет по результатам межевания;

•**участок** :**ЗУ16** сформировать из земель, находящихся в государственной или муниципальной собственности с видом разрешенного использования– блокированная жилая застройка (код вида –2.3). Поставить на государственный кадастровый учет по результатам межевания;

•**участок** :**ЗУ17** сформировать из земель, находящихся в государственной или муниципальной собственности с видом разрешенного использования– социальное обслуживание (код вида –3.2). Поставить на государственный кадастровый учет по результатам межевания;

•**участок** :**ЗУ18** сформировать из земель, находящихся в государственной или муниципальной собственности с видом разрешенного использования– обслуживание жилой застройки (код вида –2.7). Поставить на государственный кадастровый учет по результатам межевания;

•**участок** :**ЗУ19** сформировать из земель, находящихся в государственной или муниципальной собственности с видом разрешенного использования– блокированная жилая застройка (код вида –2.3). Поставить на государственный кадастровый учет по результатам межевания;

•**участок** :**ЗУ20** сформировать из земель, находящихся в государственной или муниципальной собственности с видом разрешенного использования– блокированная жилая застройка (код вида –2.3). Поставить на государственный кадастровый учет по результатам межевания;

•**участок** :**ЗУ21** сформировать из земель, находящихся в государственной или муниципальной собственности с видом разрешенного использования– земельные участки (территории) общего пользования (код вида –12.0). Поставить на государственный кадастровый учет по результатам межевания;

•**участок** :**ЗУ22** сформировать из земель, находящихся в государственной или муниципальной собственности с видом разрешенного использования– для ведения личного подсобного хозяйства (код вида –2.2). Поставить на государственный кадастровый учет по результатам межевания;

•**участок** :**ЗУ23** сформировать из земель, находящихся в государственной или муниципальной собственности с видом разрешенного использования– ведение огородничества (код вида –13.1). Поставить на государственный кадастровый учет по результатам межевания;

•**участок** :**ЗУ24** сформировать из земель, находящихся в государственной или муниципальной собственности с видом разрешенного использования– ведение огородничества (код вида –13.1). Поставить на государственный кадастровый учет по результатам межевания;

•**участок** :**ЗУ25** сформировать из земель, находящихся в государственной или муниципальной собственности с видом разрешенного использования– ведение огородничества (код вида –13.1). Поставить на государственный кадастровый учет по результатам межевания;

•**участок** :ЗУ26 сформировать из земель, находящихся в государственной или муниципальной собственности с видом разрешенного использования– ведение огородничества (код вида –13.1). Поставить на государственный кадастровый учет по результатам межевания;

•**участок** :ЗУ27 сформировать из земель, находящихся в государственной или муниципальной собственности с видом разрешенного использования– земельные участки (территории) общего пользования (код вида –12.0). Поставить на государственный кадастровый учет по результатам межевания;

•**участок** :ЗУ28 сформировать из земель, находящихся в государственной или муниципальной собственности с видом разрешенного использования– для ведения личного подсобного хозяйства (код вида –2.2). Поставить на государственный кадастровый учет по результатам межевания;

•**участок** :ЗУ29 сформировать из земель, находящихся в государственной или муниципальной собственности с видом разрешенного использования– земельные участки (территории) общего пользования (код вида –12.0). Поставить на государственный кадастровый учет по результатам межевания;

•**участок** :ЗУ30 сформировать из земель, находящихся в государственной или муниципальной собственности с видом разрешенного использования– коммунальное обслуживание (код вида –3.1). Поставить на государственный кадастровый учет по результатам межевания;

•**участок** :ЗУ31 сформировать на 2 этапе путем объединения земельных участков с кадастровыми номерами :314, :285, :326, :299 с видом разрешенного использования– для ведения личного подсобного хозяйства (код вида –2.2). Поставить на государственный кадастровый учет по результатам межевания;

Экспликация образуемых и изменяемых земельных участков приведена в Приложении 2.

Каталог координат поворотных точек границ образуемых и изменяемых земельных участков приведены в Приложении 4.

3. Границы зон действия публичных сервитутов

В границах проектируемой территории публичные сервитуты отсутствуют.

4. Выводы

Проект межевания территории разработан в границах территории кадастрового квартала 59:12:0390004 в соответствии с муниципальным контрактом.

Границы и площади земельных участков установлены с учетом фактического землепользования, в соответствии с планово-картографическим материалом, с учетом красных линий, границ смежных земельных участков и исходя из границ ранее сформированных участков.

5. Экспликация образуемых и изменяемых земельных участков

№ участка на чертеже	Адрес земельного участка	Землепользователь	Вид права	Вид разрешенного использования	Площадь по проекту $м^2$	Способы образования
1	2	3	4	5	6	7
:1	Пермский край, Чайковский район, с. Фоки, ул. Советская, д. 50	Чернова Людмила Федоровна	Собственность	Для ведения личного подсобного хозяйства	1752	уточнение местоположения границ земельного участка
:10	Пермский край, г. Чайковский, с. Фоки, ул. Советская, д. 17, кв. 1	Горбунов Иван Ильич, Горбунова Екатерина Павловна	Общая совместная собственность	Для ведения личного подсобного хозяйства	1480 +/-24	В проекте остается без изменения
:ЗУ10/1	Пермский край, г. Чайковский, с. Фоки, ул. Советская, д. 17, кв. 1	Горбунов Иван Ильич, Горбунова Екатерина Павловна	Общая совместная собственность	Для ведения личного подсобного хозяйства	1575	образован из земельного участка путем перераспределения земельного участка с кадастровым номером :10 с землями государственной или

1	2	3	4	5	6	7
						муниципальной собственности
:105	Пермский край, г. Чайковский, с. Фоки, ул. Коммунальная, д. 11	Матвеев Александр Александрович, Матвеева Анна Яковлевна	совместная собственность	Личное подсобное хозяйство	1500	уточнение местоположения границ земельного участка
:107	Пермский край, Чайковский район, с. Фоки, ул. Коммунальная, д. 7 "А", кв. 2	Веприкова Людмила Гурьевна	Собственность	Для ведения личного подсобного хозяйства	848	уточнение местоположения границ земельного участка
:109	Пермский край, Чайковский район, с. Фоки, ул. Коммунальная, д. 15, кв. 1	Аницев Артём Павлович, Аницев Сергей Павлович	Общая долевая собственность	Личное подсобное хозяйство	1180	уточнение местоположения границ земельного участка
:11	Пермский край, г. Чайковский, с. Фоки, ул. Советская, д. 19	Горбунов Павел Яковлевич, Горбунов Михаил Яковлевич, Нестеров Дмитрий Александрович, Горбунова Алёна Георгиевна, Горбунов Яков Владимирович	Общая долевая собственность	Для ведения личного подсобного хозяйства	2345 +/-17	В проекте остается без изменения
:ЗУ11/1	Пермский край, г. Чайковский, с. Фоки,	Горбунов Павел Яковлевич, Горбунов	Общая долевая собственность	Для ведения личного подсобного	2358	образован из земельного

1	2	3	4	5	6	7
	ул. Советская, д. 19	Михаил Яковлевич, Нестеров Дмитрий Александрович, Горбунова Алёна Георгиевна, Горбунов Яков Владимирович		хозяйства		участка путем перераспределения земельного участка с кадастровым номером :11 с землями государственной или муниципальной собственности
:112	Пермский край, г. Чайковский, с. Фоки, ул. Коммунальная, д. 17, квартира 2	Герасимов Андрей Валерианович, Герасимова Таисья Викторовна	Общая совместная собственность	блокированная жилая застройка	974	уточнение местоположения границ земельного участка
:113	Пермский край, г Чайковский, с Фоки, ул Коммунальная, 19-2	Тюкалова Екатерина Леонидовна, Пронькина Ольга Анатольевна, Тюкалова Елизавета Леонидовна	Общая долевая собственность	Для ведения личного подсобного хозяйства	490	уточнение местоположения границ земельного участка
:12	Пермский край, г. Чайковский, с. Фоки, ул. Советская, д. 7	Калинин Анатолий Дмитриевич	Собственность	Для ведения личного подсобного хозяйства	2034	уточнение местоположения границ земельного участка

1	2	3	4	5	6	7
:ЗУ12/1	Пермский край, г. Чайковский, с. Фоки, ул. Советская, д. 7	Калинин Анатолий Дмитриевич	Собственность	Для ведения личного подсобного хозяйства	2218	образован из земельного участка путем перераспределения земельного участка с кадастровым номером :12 с землями государственной или муниципальной собственности
:121	Пермский край, г. Чайковский, с. Фоки, ул. Ленина, д. 47	Мартюшева Милена Александровна, Мартюшева Ольга Сергеевна, Мартюшев Дмитрий Александрович, Мартюшева Карина Александровна, Мартюшева Анастасия Александровна	Общая долевая собственность	Для ведения личного подсобного хозяйства	1012 +/- 11	В проекте остается без изменения
:122	Пермский край, Чайковский район, с. Фоки, ул. Коммунальная, д. 14,	Капись Михаил Михайлович	Собственность	Для ведения личного подсобного хозяйства	1068	уточнение местоположения границ земельного

1	2	3	4	5	6	7
	кв. 1					участка
:124	Пермский край, г. Чайковский, с. Фоки, ул. Коммунальная, д. 26	–	–	Для ведения личного подсобного хозяйства	400	уточнение местоположения границ земельного участка
:125	Пермский край, г. Чайковский, с. Фоки, ул. Коммунальная, д. 6	Тюкалова Ольга Андреевна	Собственность	Личное подсобное хозяйство	1450	уточнение местоположения границ земельного участка
:126	Пермский край, г. Чайковский, с. Фоки, ул. Коммунальная, д. 4	Чепкасов Аркадий Григорьевич	Собственность	Личное подсобное хозяйство	1524 +/-14	В проекте остается без изменения
:ЗУ126/1	Пермский край, г. Чайковский, с. Фоки, ул. Коммунальная, д. 4	Чепкасов Аркадий Григорьевич	Собственность	Для ведения личного подсобного хозяйства	1610	образован из земельного участка путем перераспределения земельного участка с кадастровым номером :126 с землями государственной или муниципальной собственности

1	2	3	4	5	6	7
:128	Пермский край, р-н Чайковский, с. Фоки, ул. Коммунальная, д. 2а, кв. 2	Глумова Фаина Павловна	Собственность	для личного подсобного хозяйства	515	уточнение местоположения границ земельного участка
:129	Пермский край, р-н Чайковский, с. Фоки, ул. Коммунальная, д. 2а, кв. 1	Борисова Екатерина Сергеевна	Собственность	Для ведения личного подсобного хозяйства	590	уточнение местоположения границ земельного участка
:13	Пермский край, г. Чайковский, с. Фоки, ул. Советская, д. 23, кв. 1	Глумов Иван Фотеевич	Собственность	Для ведения личного подсобного хозяйства	1145	уточнение местоположения границ земельного участка
:132	Пермский край, Чайковский район, с. Фоки, ул. Ленина, д. 81, кв.1			Для ведения личного подсобного хозяйства	638	В проекте остается без изменения
:137	Пермский край, г. Чайковский, с. Фоки, ул. Ленина, д. 51	Казанцева Ольга Леонидовна, Казанцев Игорь Александрович	Общая долевая собственность	Личное подсобное хозяйство	1889	уточнение местоположения границ земельного участка
:ЗУ137/1	Пермский край, г. Чайковский, с. Фоки, ул. Ленина, д. 51	Казанцева Ольга Леонидовна, Казанцев	Общая долевая собственность	Для ведения личного	2178	образован из земельного участка путем

1	2	3	4	5	6	7
		Игорь Александрович		подсобного хозяйства		перераспределения земельного участка с кадастровым номером :137 с землями государственной или муниципальной собственности
:14	Пермский край, г. Чайковский, с. Фоки, ул. Советская, д. 23	Бабин Валентин Павлович, Бабина Ольга Александровна	Общая совместная собственность	Личное подсобное хозяйство	1095 +/-23	В проекте остается без изменения
:ЗУ14/1	Пермский край, г. Чайковский, с. Фоки, ул. Советская, д. 23	Бабин Валентин Павлович, Бабина Ольга Александровна	Общая совместная собственность	Для ведения личного подсобного хозяйства	1210	образован из земельного участка путем перераспределения земельного участка с кадастровым номером :14 с землями государственной или муниципальной собственности
:140	Пермский край, г. Чайковский, с. Фоки,	Щелканова	Собственность	Личное подсобное	826	уточнение местоположения

1	2	3	4	5	6	7
	ул. Ленина, д. 55	Татьяна Павловна		хозяйство		границ земельного участка
:ЗУ140/1	Пермский край, г. Чайковский, с. Фоки, ул. Ленина, д. 55	Щелканова Татьяна Павловна	Собственность	Для ведения личного подсобного хозяйства	890	образован из земельного участка путем перераспределения земельного участка с кадастровым номером :140 с землями государственной или муниципальной собственности
:141	Пермский край, г. Чайковский, с. Фоки, ул. Ленина, 57	Гребенщикова Лидия Александровна	Собственность	для личного подсобного хозяйства	2099	уточнение местоположения границ земельного участка
:142	Пермский край, г. Чайковский, с. Фоки, ул. Ленина, д. 40а	Тюкалова Нина Геннадьевна, Тюкалов Евгений Петрович, Козлов Сергей Григорьевич, Тюкалов Петр Алексеевич	Общая долевая собственность	Для ведения личного подсобного хозяйства	1200	В проекте остается без изменения

1	2	3	4	5	6	7
:ЗУ142/1	Пермский край, г. Чайковский, с. Фоки, ул. Ленина, д. 40а	Тюкалова Нина Геннадьевна, Тюкалов Евгений Петрович, Козлов Сергей Григорьевич, Тюкалов Петр Алексеевич	Общая долевая собственность	Для ведения личного подсобного хозяйства	1764	образован из земельного участка путем перераспределения земельного участка с кадастровым номером :142 с землями государственной или муниципальной собственности
:145	Пермский край, г Чайковский, с Фоки, ул Ленина, д 48	Муниципальное бюджетное общеобразовательное учреждение «Фокинская средняя общеобразовательная школа», Муниципальное образование «Чайковский муниципальный район»	Постоянное (бессрочное) пользование, Собственность	земельные участки дошкольных образовательных учреждений	6425 +/-32	В проекте остается без изменения
:146	Пермский край, Чайковский р-н, с. Фоки, ул. Ленина, 52	Хлебникова Анастасия Ивановна, Хлебникова Наталья Владимировна	Общая долевая собственность	Для личного подсобного хозяйства	2104 +/-16	В проекте остается без изменения

1	2	3	4	5	6	7
:147	Российская Федерация, Пермский край, г.о. Чайковский, с. Фоки, ул. Ленина, з/у 62/1	Пименова Лия Ивановна, Пименов Евгений Андреевич,Гудкова Валерия Александровна	Общая долевая собственность	Для ведения личного подсобного хозяйства	1217 +/- 12	В проекте остается без изменения
:151	Пермский край, г. Чайковский, с. Фоки, ул. Ленина, д. 64, В. 1	Северюхина Зинаида Николаевна	Собственность	Для ведения личного подсобного хозяйства	1613	уточнение местоположения границ земельного участка
:153	Пермский край, г. Чайковский, с. Фоки, ул. Ленина, д. 66	Старикова Ольга Владимировна	Собственность	Для ведения личного подсобного хозяйства	1830	уточнение местоположения границ земельного участка
:154	Пермский край, г. Чайковский, с. Фоки, ул. Ленина, д. 68	Коробейникова Мария Николаевна, Татаркина Юлия Николаевна	Общая долевая собственность	Для ведения личного подсобного хозяйства	1694	уточнение местоположения границ земельного участка
:157	Пермский край, Чайковский район, с. Фоки, ул. Ленина, 72	Хазимов Ильгиз Айнемович	Собственность	Личное подсобное хозяйство	1638 +/-14	В проекте остается без изменения
:159	Пермский край, г. Чайковский, с. Фоки, ул. Ленина, д. 76	Гусева Лидия Александровна, Комарова Татьяна Витальевна	Общая долевая собственность	Для личного подсобного пользования	1718 +/-15	В проекте остается без изменения

1	2	3	4	5	6	7
:16	Пермский край, г. Чайковский, с. Фоки, ул. Советская, д. 27	Ефремов Кирилл Алексеевич, Ефремов Алексей Антонович, Ефремов Владимир Алексеевич, Ефремов Дмитрий Алексеевич, Ефремов Александр Алексеевич, Ефремова Ольга Андреевна	Общая долевая собственность	Для ведения личного подсобного хозяйства	1526	уточнение местоположения границ земельного участка
:161	Пермский край, р-н Чайковский, с. Фоки, ул. Ленина, 81-2	Горбунова Галина Владимировна, Горбунов Анатолий Герасимович	Общая совместная собственность	Для ведения личного подсобного хозяйства	756 +/- 10	В проекте остается без изменения
:ЗУ161/1	Пермский край, р-н Чайковский, с. Фоки, ул. Ленина, 81-2	Горбунова Галина Владимировна, Горбунов Анатолий Герасимович	Общая совместная собственность	Для ведения личного подсобного хозяйства	794	образован из земельного участка путем перераспределен ия земельного участка с кадастровым номером :161 с землями государственной или муниципальной собственности
	Пермский край, р-н	Ушакова Вера	Общая долевая	личное подсобное		В проекте остается

1	2	3	4	5	6	7
:162	Чайковский, с. Фоки, ул. Ленина, 79	Михайловна, Шарин Александр Геннадьевич	собственность	хозяйство	1898 +/-15	без изменения
:163	Пермский край, г. Чайковский, с. Фоки, ул. Ленина, д. 77	Чернова Марина Андреевна, Пигарева Светлана Ивановна	Общая долевая собственность	Для ведения личного подсобного хозяйства	1365 +/-16	В проекте остается без изменения
:ЗУ163/1	Пермский край, г. Чайковский, с. Фоки, ул. Ленина, д. 77	Чернова Марина Андреевна, Пигарева Светлана Ивановна	Общая долевая собственность	Для ведения личного подсобного хозяйства	1405	образован из земельного участка путем перераспределения земельного участка с кадастровым номером :163 с землями государственной или муниципальной собственности
:164	Пермский край, г. Чайковский, с. Фоки, ул. Ленина, д. 75	Вегелина Татьяна Павловна	Собственность	Для личного подсобного пользования	1530 +/-14	В проекте остается без изменения
:ЗУ164/1	Пермский край, г. Чайковский, с. Фоки, ул. Ленина, д. 75	Вегелина Татьяна Павловна	Собственность	Для ведения личного подсобного хозяйства	1543	образован из земельного участка путем перераспределен ия земельного участка с кадастровым номером :164 с землями

1	2	3	4	5	6	7
						государственной или муниципальной собственности
:165	Пермский край, г. Чайковский, с. Фоки, ул. Ленина, д. 71	Бабкин Максим Викторович, Бабкина Мария Юрьевна	Общая совместная собственность	Для личного подсобного пользования	1595 +/-14	В проекте остается без изменения
:169	Пермский край, г. Чайковский, с. Фоки, ул. Ленина, дом 63	Банников Евгений Юрьевич	Собственность	Для ведения личного подсобного хозяйства	1290 +/-13	В проекте остается без изменения
:17	Пермский край, г. Чайковский, с. Фоки, ул. Ленина, д. 64	Чухланцев Алексей Леонидович, Харисова Наталья Леонидовна	Общая долевая собственность	Для ведения личного подсобного хозяйства	1609	уточнение местоположения границ земельного участка
:170	Пермский край, Чайковский район, с. Фоки, пер. Октябрьский, д. 5 кв. 1	Лапина Ангелина Станиславовна, Лапин Валерий Анатольевич, Лапин Кирилл Валерьевич, Лапина Мария Валерьевна	Общая долевая собственность	Блокированная жилая застройка	656 +/-9	В проекте остается без изменения
:171	Пермский край, г. Чайковский, с. Фоки, пер. Октябрьский, д. 5	Карлышев Сергей Леонидович	Собственность	Для ведения личного подсобного хозяйства	874	уточнение местоположения границ земельного участка

1	2	3	4	5	6	7
:ЗУ171/1	Пермский край, г. Чайковский, с. Фоки, пер. Октябрьский, д. 5	Карлышев Сергей Леонидович	Собственность	Для ведения личного подсобного хозяйства	906	образован из земельного участка путем перераспределения земельного участка с кадастровым номером :171 с землями государственной или муниципальной собственности
:174	Пермский край, г. Чайковский, с. Фоки, ул. Ленина, д. 36	Шатаева Галина Михайловна	Собственность	Для ведения личного подсобного хозяйства	2000	уточнение местоположения границ земельного участка
:ЗУ174/1	Пермский край, г. Чайковский, с. Фоки, ул. Ленина, д. 36	Шатаева Галина Михайловна	Собственность	Для ведения личного подсобного хозяйства	2549	образован из земельного участка путем перераспределения земельного участка с кадастровым номером :174 с землями государственной

1	2	3	4	5	6	7
						или муниципальной собственности
:175 (Граница участка многоконтурная. Количество контуров – 2)	Пермский край, Чайковский район, с. Фоки, ул. Коммунальная, 7-3	Калабина Ангелина Артемовна, Токарев Матвей Максимович, Калабин Артем Анатольевич, Токарева Алиса Максимовна, Калабина Александра Сергеевна	Общая долевая собственность	Для ведения личного подсобного хозяйства	1068 +/-11	В проекте остается без изменения
:ЗУ175/1	Пермский край, Чайковский район, с. Фоки, ул. Коммунальная, 7-3	Калабина Ангелина Артемовна, Токарев Матвей Максимович, Калабин Артем Анатольевич, Токарева Алиса Максимовна, Калабина Александра Сергеевна	Общая долевая собственность	Для ведения личного подсобного хозяйства	1089	образован из земельного участка путем перераспределения земельного участка с кадастровым номером :175 с землями государственной или муниципальной собственности
:18	Пермский край, г. Чайковский, с. Фоки, ул. Советская, д. 31	Григорьева Зоя Витальевна	Собственность	Для ведения личного подсобного хозяйства	2700	уточнение местоположения границ земельного

1	2	3	4	5	6	7
						участка
:182	Пермский край, Чайковский р-н, с. Фоки, ул. Коммунальная, 7-2	Калабина Любовь Трофимовна	Собственность	Для ведения личного подсобного хозяйства	847	уточнение местоположения границ земельного участка
:ЗУ182/1	Пермский край, Чайковский р-н, с. Фоки, ул. Коммунальная, 7-2	Калабина Любовь Трофимовна	Собственность	Для ведения личного подсобного хозяйства	910	образован из земельного участка путем перераспределения земельного участка с кадастровым номером :182 с землями государственной или муниципальной собственности
:189	Пермский край, г. Чайковский, с. Фоки, пер. Октябрьский, д. 10	Житников Алексей Николаевич	Собственность	Личное подсобное хозяйство	1134 +/- 24	В проекте остается без изменения
:19	Пермский край, г. Чайковский, с. Фоки, ул. Советская, д. 33	Килин Анатолий Александрович	Постоянное бессрочное пользование	Для личного подсобного пользования	1500	уточнение местоположения границ земельного участка

1	2	3	4	5	6	7
:192	Пермский край, Чайковский район, с. Фоки, ул. Кирова, 49	Муниципальное образование «Чайковский городской округ» Пермского края, Муниципальное учреждение культуры «Фокинский культурно-спортивный центр»	Собственность, Оперативное управление	земельные участки учреждений культуры и искусства	2600 +/-20	В проекте остается без изменения
:ЗУ192/1	Пермский край, Чайковский район, с. Фоки, ул. Кирова, 49	Муниципальное образование «Чайковский городской округ» Пермского края, Муниципальное учреждение культуры «Фокинский культурно-спортивный центр»	Собственность, Оперативное управление	Культурное развитие	2978	образован из земельного участка путем перераспределения земельного участка с кадастровым номером :192 с землями государственной или муниципальной собственности
:193	Пермский край, Чайковский район, с. Фоки, ул. Кирова, д. 41/3, В. 2	Карташов Дмитрий Владимирович, Чернышова Евгения Анатольевна, Карташова Светлана Дмитриевна	Общая долевая собственность	Личное подсобное хозяйство	1077	уточнение местоположения границ земельного участка
:199		Старкова Ульяна	Собственность			В проекте

1	2	3	4	5	6	7
(Граница участка многоконтурная. Количество контуров – 2)	Пермский край, г. Чайковский, с. Фоки, ул. Кирова, д. 43, В. 2	Сергеевна		Для ведения личного подсобного хозяйства	654 +/– 9	остается без изменения
:2	Пермский край, г. Чайковский, с. Фоки, ул. Советская, д. 3	Тельнов Виктор Васильевич	Собственность	Для ведения личного подсобного хозяйства	2213	уточнение местоположения границ земельного участка
:ЗУ2/1	Пермский край, г. Чайковский, с. Фоки, ул. Советская, д. 3	Тельнов Виктор Васильевич	Собственность	Для ведения личного подсобного хозяйства	2390	образован из земельного участка путем перераспределения земельного участка с кадастровым номером :2 с землями государственной или муниципальной собственности
:203	Пермский край, р-н Чайковский, с. Фоки, ул. Коммунальная, 23-1	Чикурова Агрипина Антоновна	Собственность	Для ведения личного подсобного хозяйства	400	уточнение местоположения границ земельного

1	2	3	4	5	6	7
						участка
:204	Пермский край, р-н Чайковский, с. Фоки, ул. Коммунальная, 23	Титова Валентина Викторовна	Собственность	Для ведения личного подсобного хозяйства	796	уточнение местоположения границ земельного участка
:ЗУ204/1	Пермский край, р-н Чайковский, с. Фоки, ул. Коммунальная, 23	Титова Валентина Викторовна	Собственность	Для ведения личного подсобного хозяйства	1050	образован из земельного участка путем перераспределения земельного участка с кадастровым номером :44 с землями государственной или муниципальной собственности
:205	Пермский край, г. Чайковский, с. Фоки, пер. Октябрьский, д. 3	Котов Владислав Владимирович, Котов Михаил Владиславович, Котов Виталий Владиславович, Котов Артём Владиславович	Общая долевая собственность	Для ведения личного подсобного хозяйства	1140 +/- 12	В проекте остается без изменения
	Пермский край, г.	Мезенцева Елена	Собственность	Для ведения личного	1512 +/-	В проекте

1	2	3	4	5	6	7
:206	Чайковский, с. Фоки, пер. Октябрьский, д. 1	Юрьевна		подсобного хозяйства	14	остается без изменения
:207	Пермский край, г Чайковский, с Фоки, ул Комсомольская, д 13	Гребенщиков Антон Михайлович	Собственность	Для ведения личного подсобного хозяйства	1185	уточнение местоположения границ земельного участка
:208	Пермский край, Чайковский район, с. Фоки, ул. Комсомольская, д. 11	Овчинников Евгений Владимирович	Собственность	Для ведения личного подсобного хозяйства	1473 +/- 27	В проекте остается без изменения
:209	Пермский край, р-н Чайковский, с Фоки, ул Ленина, 60-1	Казаринова Вера Валерьевна, Казаринов Максим Русланович, Казаринов Владимир Русланович	Общая долевая собственность	Для ведения личного подсобного хозяйства	1155 +/- 24	В проекте остается без изменения
:210	Пермский край, г. Чайковский, с. Фоки, ул. Ленина, д. 60	-	-	Для ведения личного подсобного хозяйства	550	уточнение местоположения границ земельного участка
:213	Пермский край, г Чайковский, с Фоки, ул Комсомольская, д 9	Горбунова Любовь Леонидовна	Собственность	Для ведения личного подсобного хозяйства	810	уточнение местоположения границ земельного

1	2	3	4	5	6	7
						участка
:215	Пермский край, г. Чайковский, с. Фоки, ул. Красная, д. 15	Карташова Ирина Владимировна	Собственность	Для ведения личного подсобного хозяйства	2330	уточнение местоположения границ земельного участка
:216	Пермский край, Чайковский район, с. Фоки, ул. Комсомольская, 5-2	Килина Галина Егоровна	Собственность	Для ведения личного подсобного хозяйства	528	уточнение местоположения границ земельного участка
:217 (Граница участка многоконтурная. Количество контуров – 3)	Российская Федерация, Пермский край, г.о. Чайковский, с. Фоки, ул. Комсомольская, 5/3	Вершинин Иван Григорьевич, Горбунова Любовь Ивановна, Вершинина Нина Викторовна,	Общая долевая собственность	Для ведения личного подсобного хозяйства	947	уточнение местоположения границ земельного участка
:218	Пермский край, Чайковский район, с. Фоки, ул. Комсомольская, д. 5, В. 1	Кобин Иван Константинович	Собственность	Для ведения личного подсобного хозяйства	723	уточнение местоположения границ земельного участка
:22	Пермский край, Чайковский район, с Фоки, ул Советская, д 39	Олесова Тамара Ивановна	Собственность	Для ведения личного подсобного хозяйства	2000	уточнение местоположения границ

1	2	3	4	5	6	7
						земельного участка
:ЗУ22/1	Пермский край, Чайковский район, с Фоки, ул Советская, д 39	Олесова Тамара Ивановна	Собственность	Для ведения личного подсобного хозяйства	2274	образован из земельного участка путем перераспределения земельного участка с кадастровым номером :22 с землями государственной или муниципальной собственности
:220	Пермский край, г. Чайковский, с. Фоки, ул. Комсомольская, д. 3, квартира 1	Неустроева Марина Александровна	Собственность	Жилая застройка индивидуальная	651 +/-9	В проекте остается без изменения
:221	Пермский край, р-н Чайковский, с Фоки, ул Кирова, 55	Муниципальное бюджетное общеобразовательное учреждение «Фокинская средняя общеобразовательная школа», Муниципальное	Постоянное (бессрочное) пользование, Собственность	земельные участки дошкольных образовательных учреждений	4576	уточнение местоположения границ земельного участка

1	2	3	4	5	6	7
		образование «Чайковский муниципальный район»				
:ЗУ221/1	Пермский край, р-н Чайковский, с Фоки, ул Кирова, 55	Муниципальное бюджетное общеобразовательное учреждение «Фокинская средняя общеобразовательная школа», Муниципальное образование «Чайковский муниципальный район»	Постоянное (бессрочное) пользование, Собственность	Дошкольное, начальное и среднее общее образование	4987	образован из земельного участка путем перераспределения земельного участка с кадастровым номером :221 с землями государственной или муниципальной собственности
:223	Пермский край, г. Чайковский, с. Фоки, ул. Советская, д. 35	-	-	Блокированная жилая застройка	1985	уточнение местоположения границ земельного участка
:224	Пермский край, Чайковский район, с. Фоки, ул. Комсомольская, д. 1, квартира 2	Галкина Татьяна Александровна, Груздев Александр Степанович	Общая совместная собственность	Жилая застройка индивидуальная	716 +/-9	В проекте остается без изменения
:225	Пермский край, Чайковский район, с.	Козгова Елена	Собственность	Для ведения личного подсобного	1540 +/- 27	В проекте остается без

1	2	3	4	5	6	7
	Фоки, ул. Ленина, 34-1	Александровна		хозяйства		изменения
:ЗУ225/1	Пермский край, Чайковский район, с. Фоки, ул. Ленина, 34-1	Козгова Елена Александровна	Собственность	Для ведения личного подсобного хозяйства	1980	образован из земельного участка путем перераспределен ия земельного участка с кадастровым номером :225 с землями государственной или муниципальной собственности
:228	Пермский край, Чайковский район, с. Фоки, ул. Ленина, 58-2	Коновалова Лидия Михайловна	Собственность	Для ведения личного подсобного хозяйства	1840	уточнение местоположения границ земельного участка
:229	Пермский край, г. Чайковский, с. Фоки, ул. Советская, д. 16	Кокорин Андрей Аркадьевич	Собственность	Для ведения личного подсобного хозяйства	1300 +/-13	В проекте остается без изменения
:23	Пермский край, г. Чайковский, с. Фоки, ул. Советская, д. 41	Кузьминых Аниса Шайдияровна	Собственность	Для ведения личного подсобного хозяйства	2110	уточнение местоположения границ земельного участка

1	2	3	4	5	6	7
:230	Пермский край, Чайковский район, с. Фоки, ул. Кирова, д. 41	Кокоулина Анфиса Филипповна	Собственность	Для ведения личного подсобного хозяйства	1835	уточнение местоположения границ земельного участка
:ЗУ230/1	Пермский край, Чайковский район, с. Фоки, ул. Кирова, д. 41	Кокоулина Анфиса Филипповна	Собственность	Для ведения личного подсобного хозяйства	1870	образован из земельного участка путем перераспределен ия земельного участка с кадастровым номером :230 с землями государственной или муниципальной собственности
:231	Пермский край, г. Чайковский, с. Фоки, ул. Ленина, 56-1	Колегова Валентина Васильевна, Колегов Юрий Васильевич	Общая совместная собственность	Для ведения личного подсобного хозяйства	642	уточнение местоположения границ земельного участка
:234	Пермский край, г. Чайковский, с. Фоки, ул. Советская, д. 28	-	-	Для ведения личного подсобного хозяйства	1175	уточнение местоположения границ земельного участка

1	2	3	4	5	6	7
:235	Пермский край, Чайковский район, с. Фоки, ул. Кирова, д. 39	Султанова Альфинур Гильмутдиновна	Собственность	Для эксплуатации здания магазина	431	уточнение местоположения границ земельного участка
:236	Пермский край, г. Чайковский, с. Фоки, ул. Кирова, д. 39	Султанова Альфинур Гильмутдиновна	Собственность	Для эксплуатации здания магазина	1200	уточнение местоположения границ земельного участка
:24	Пермский край, г. Чайковский, с. Фоки, ул. Советская, д. 43	Федянин Владислав Александрович, Федянина Оксана Васильевна, Федянина Кристина Владиславовна, Федянин Тимофей Владиславович	Общая долевая собственность	Для ведения личного подсобного хозяйства	1698	уточнение местоположения границ земельного участка
:240	Пермский край, г Чайковский, с Фоки, ул Ленина, 56-2	-	-	Для ведения личного подсобного хозяйства	660	уточнение местоположения границ земельного участка
:243	Пермский край, г. Чайковский, с. Фоки, ул. Ленина, д. 69	Коровина Анна Васильевна	Собственность	Для ведения личного подсобного хозяйства	1500	уточнение местоположения границ земельного

1	2	3	4	5	6	7
						участка
:ЗУ243/1	Пермский край, г. Чайковский, с. Фоки, ул. Ленина, д. 69	Коровина Анна Васильевна	Собственность	Для ведения личного подсобного хозяйства	1870	образован из земельного участка путем перераспределения земельного участка с кадастровым номером :243 с землями государственной или муниципальной собственности
:244	Пермский край, Чайковский район, с. Фоки, ул. Советская, 56	Коровин Виктор Дмитриевич	Собственность	Личное подсобное хозяйство	1152 +/- 12	В проекте остается без изменения
:245	Пермский край, Чайковский район, с. Фоки, ул. Кирова, д. 47	Богданова Ирина Николаевна, Богданова Маргарита Александровна, Богданов Александр Селиверстович, Богданов Селивёрст Александрович, Богданов Александр Александрович	Общая долевая собственность	Для ведения личного подсобного хозяйства	1309 +/-13	В проекте остается без изменения

1	2	3	4	5	6	7
:ЗУ245/1	Пермский край, Чайковский район, с. Фоки, ул. Кирова, д. 47	Богданова Ирина Николаевна, Богданова Маргарита Александровна, Богданов Александр Селиверстович, Богданов Селивёрст Александрович, Богданов Александр Александрович	Общая долевая собственность	Для ведения личного подсобного хозяйства	1450	образован из земельного участка путем перераспределения земельного участка с кадастровым номером :245 с землями государственной или муниципальной собственности
:246	Пермский край, р-н Чайковский, с. Фоки, ул. Кирова, 53-2	Колегов Владимир Дмитриевич	Собственность	Для ведения личного подсобного хозяйства	900	уточнение местоположения границ земельного участка
:ЗУ246/1	Пермский край, р-н Чайковский, с. Фоки, ул. Кирова, 53-2	Колегов Владимир Дмитриевич	Собственность	Для ведения личного подсобного хозяйства	1406	образован из земельного участка путем перераспределения земельного участка с кадастровым номером :246 с землями государственной

1	2	3	4	5	6	7
						или муниципальной собственности
:249	Пермский край, г. Чайковский, с. Фоки, ул. Кирова, д. 65	Котова Тамара Ивановна	Собственность	Для ведения личного подсобного хозяйства	1200	уточнение местоположения границ земельного участка
:ЗУ249/1	Пермский край, г. Чайковский, с. Фоки, ул. Кирова, д. 65	Котова Тамара Ивановна	Собственность	Для ведения личного подсобного хозяйства	1390	образован из земельного участка путем перераспределения земельного участка с кадастровым номером :249 с землями государственной или муниципальной собственности
:25	Пермский край, г. Чайковский, с. Фоки, ул. Советская, д. 45	Гоголева Клавдия Леонтьевна	Собственность	Личное подсобное хозяйство	3375 +/-25	В проекте остается без изменения
:ЗУ25/1	Пермский край, г. Чайковский, с. Фоки, ул.	Гоголева Клавдия Леонтьевна	Собственность	Для ведения личного	3396	образован из земельного участка путем

1	2	3	4	5	6	7
	Советская, д. 45			подсобного хозяйства		перераспределения земельного участка с кадастровым номером :25 с землями государственной или муниципальной собственности
:251	Пермский край, г. Чайковский, с. Фоки, ул. Ленина, д. 61	–	–	Для ведения личного подсобного хозяйства	323	уточнение местоположения границ земельного участка
:ЗУ251/1	Пермский край, г. Чайковский, с. Фоки, ул. Ленина, д. 61	–	–	Для ведения личного подсобного хозяйства	485	образован из земельного участка путем перераспределения земельного участка с кадастровым номером :251 с землями государственной или муниципальной собственности

1	2	3	4	5	6	7
:254	Пермский край, г. Чайковский, с. Фоки, ул. Кирова, д. 33	Аристова Любовь Валерьевна	Собственность	Для ведения личного подсобного хозяйства	1473	уточнение местоположения границ земельного участка
:ЗУ254/1	Пермский край, г. Чайковский, с. Фоки, ул. Кирова, д. 33	Аристова Любовь Валерьевна	Собственность	Для ведения личного подсобного хозяйства	1489	образован из земельного участка путем перераспределения земельного участка с кадастровым номером :254 с землями государственной или муниципальной собственности
:256 (Граница участка многоконтурная. Количество контуров – 2)	Пермский край, г. Чайковский, с. Фоки, ул. Ленина, д. 65	–	–	Бликорованная жилая застройка	596 +/– 9	В проекте остается без изменения
:258	Пермский край, г. Чайковский, с. Фоки, ул.	Гоголев Дмитрий Николаевич, Гоголева Милана Дмитриевна,	Общая долевая собственность	Личное подсобное хозяйство	1917	уточнение местоположения границ

1	2	3	4	5	6	7
	Зеленая, д. 3	Гоголева Оксана Юрьевна, Гоголев Данил Дмитриевич				земельного участка
:ЗУ258/1	Пермский край, г. Чайковский, с. Фоки, ул. Зеленая, д. 3	Гоголев Дмитрий Николаевич, Гоголева Милана Дмитриевна, Гоголева Оксана Юрьевна, Гоголев Данил Дмитриевич	Общая долевая собственность	Для ведения личного подсобного хозяйства	2083	образован из земельного участка путем перераспределения земельного участка с кадастровым номером :258 с землями государственной или муниципальной собственности
:26	Пермский край, р-н Чайковский, с. Фоки, ул. Советская, 47	Бутенина Надежда Константиновна	Собственность	Для ведения личного подсобного хозяйства	2000	уточнение местоположения границ земельного участка
:260	Пермский край, г Чайковский, с Фоки, ул Ленина, 28	Лусников Михаил Александрович	Собственность	Личное подсобное хозяйство	1591	уточнение местоположения границ земельного участка
:261	Пермский край, Чайковский р-н, с.	Крук Нина Михайловна	Собственность	Для ведения личного подсобного	930 +/- 11	В проекте остается без

1	2	3	4	5	6	7
	Фоки, ул. Коммунальная, 14-2			хозяйства		изменения
:264	Пермский край, г. Чайковский, с. Фоки, ул. Советская, д. 42	Кустов Константин Алексеевич, Кустова Татьяна Алексеевна, Кустова Дарья Владимировна, Кустов Алексей Юрьевич	Общая долевая собственность	Для ведения личного подсобного хозяйства	1328	уточнение местоположения границ земельного участка
:265	Пермский край, г. Чайковский, с. Фоки, ул. Коммунальная, д. 3	Кучевасов Анатолий Николаевич	Собственность	Для ведения личного подсобного хозяйства	1200	уточнение местоположения границ земельного участка
:ЗУ265/1	Пермский край, г. Чайковский, с. Фоки, ул. Коммунальная, д. 3	Кучевасов Анатолий Николаевич	Собственность	Для ведения личного подсобного хозяйства	1270	образован из земельного участка путем перераспределения земельного участка с кадастровым номером :265 с землями государственной или муниципальной собственности
	Пермский край, г	-	-	Для ведения личного	1090	уточнение

1	2	3	4	5	6	7
:266	Чайковский, с Фоки, ул Кирова, д 41/3			подсобного хозяйства		местоположения границ земельного участка
:267	Пермский край, г. Чайковский, с. Фоки, ул. Комсомольская, д. 1, В. 1	Лихачева Ирина Николаевна	Собственность	Для ведения личного подсобного хозяйства	740	уточнение местоположения границ земельного участка
:ЗУ267/1	Пермский край, г. Чайковский, с. Фоки, ул. Комсомольская, д. 1, В. 1	Лихачева Ирина Николаевна	Собственность	Для ведения личного подсобного хозяйства	900	образован из земельного участка путем перераспределения земельного участка с кадастровым номером :267 с землями государственной или муниципальной собственности
:268	Пермский край, г. Чайковский, с. Фоки, ул. Коммунальная, д. 8	Охрименко Максим Юрьевич	Собственность	Личное подсобное хозяйство	1560	уточнение местоположения границ земельного участка

1	2	3	4	5	6	7
:ЗУ268/1	Пермский край, г. Чайковский, с. Фоки, ул. Коммунальная, д. 8	Охрименко Максим Юрьевич	Собственность	для ведения личного подсобного хозяйства	1607	образован из земельного участка путем перераспределения земельного участка с кадастровым номером :268 с землями государственной или муниципальной собственности
:269	Пермский край, г. Чайковский, с. Фоки, ул. Ленина, д. 38	Логинова Зинаида Алексеевна	Собственность	для ведения личного подсобного хозяйства	2496	уточнение местоположения границ земельного участка
:ЗУ269/1	Пермский край, г. Чайковский, с. Фоки, ул. Ленина, д. 38	Логинова Зинаида Алексеевна	Собственность	для ведения личного подсобного хозяйства	3150	образован из земельного участка путем перераспределения земельного участка с кадастровым номером :269 с землями государственной

1	2	3	4	5	6	7
						или муниципальной собственности
:27	Пермский край, г. Чайковский, с. Фоки, ул. Советская, д. 25	Ниденс Светлана Владимировна	Собственность	для ведения личного подсобного хозяйства	1799	уточнение местоположения границ земельного участка
:273	Пермский край, г. Чайковский, с. Фоки, ул. Ленина, дом 59	Колчина Елена Алексеевна	Собственность	земельные участки магазинов	75	уточнение местоположения границ земельного участка
:277	Пермский край, г. Чайковский, с. Фоки, ул. Советская, д. 22	Мокрушин Николай Фомич	Собственность	Для ведения личного подсобного хозяйства	1845	уточнение местоположения границ земельного участка
:279	Пермский край, г. Чайковский, с. Фоки, ул. Коммунальная, д. 11	Лушников Сергей Борисович, Лушникова Надежда Валерьевна	Общая совместная собственность	Для ведения личного подсобного хозяйства	1715 +/- 14	В проекте остается без изменения
:281	Пермский край, г. Чайковский, с. Фоки, ул. Кирова, д. 41/2	Галлимулин Расим Ахматханович	Собственность	Для ведения личного подсобного хозяйства	740	уточнение местоположения границ земельного участка

1	2	3	4	5	6	7
:ЗУ281/1	Пермский край, г. Чайковский, с. Фоки, ул. Кирова, д. 41/2	Галлимулин Расим Ахматханович	Собственность	Для ведения личного подсобного хозяйства	1014	образован из земельного участка путем перераспределения земельного участка с кадастровым номером :281 с землями государственной или муниципальной собственности
:282	Пермский край, Чайковский район, с. Фоки, ул. Кирова, 41/2– 1	Мущинкина Любовь Дмитриевна, Мущинкин Александр Леонидович	Общая долевая собственность	Для ведения личного подсобного хозяйства	1256	уточнение местоположения границ земельного участка
:283	Пермский край, г. Чайковский, с. Фоки, ул. Красная, д. 1	–	–	Для ведения личного подсобного хозяйства	800	уточнение местоположения границ земельного участка
:284	Пермский край, г. Чайковский, с. Фоки, ул. Советская, д. 12	–	–	Для ведения личного подсобного хозяйства	800	уточнение местоположения границ земельного

1	2	3	4	5	6	7
						участка
:ЗУ284/1	Пермский край, г. Чайковский, с. Фоки, ул. Советская, д. 12	–	–	Для ведения личного подсобного хозяйства	1033	образован из земельного участка путем перераспределения земельного участка с кадастровым номером :284 с землями государственной или муниципальной собственности
:285	Пермский край, Чайковский район, с. Фоки, ул. Советская, д20, кв4	Некрасова Людмила Григорьевна	Собственность	Для ведения личного подсобного хозяйства	770	уточнение местоположения границ земельного участка
:287	Пермский край, Чайковский р-н, с. Фоки, ул. Ленина, 54-3	Якупова Ирина Рафаиловна,	Собственность	Для ведения личного подсобного хозяйства	465	уточнение местоположения границ земельного участка
:288	Пермский край, Чайковский р-н, с. Фоки, ул.	–	–	Для ведения личного подсобного хозяйства	330	уточнение местоположения границ

1	2	3	4	5	6	7
	Коммунальная, д. 24, В. 3					земельного участка
:ЗУ288/1	Пермский край, Чайковский р-н, с. Фоки, ул. Коммунальная, д. 24, В. 3	-	-	Для ведения личного подсобного хозяйства	404	образован из земельного участка путем перераспределения земельного участка с кадастровым номером :288 с землями государственной или муниципальной собственности
:289	Пермский край, Чайковский район, с. Фоки, ул. Коммунальная, д. 22, В.1	Рузаевская Светлана Георгиевна	Собственность	Для ведения личного подсобного хозяйства	634	уточнение местоположения границ земельного участка
:29	Пермский край, Чайковский район, с. Фоки, ул. Советская, д. 49, квартира 2	Макарова Любовь Викторовна	Собственность	Личное подсобное хозяйство	1683	уточнение местоположения границ земельного участка
:290	Пермский край, г. Чайковский, с. Фоки,	-	-	Для ведения личного подсобного	510	уточнение местоположения

1	2	3	4	5	6	7
	ул. Красная, д. 11а			хозяйства		границ земельного участка
:293	Пермский край, р-н Чайковский, с. Фоки, ул. Коммунальная, д. 16, В. 2	Печерских Игорь Владимирович	Собственность	Для ведения личного подсобного хозяйства	760	уточнение местоположения границ земельного участка
:294	Пермский край, г. Чайковский, с. Фоки, ул. Красная, д. 9	Юрков Антон Сергеевич	Собственность	Для ведения личного подсобного хозяйства	1477 +/-13	В проекте остается без изменения
:296	Пермский край, р-н Чайковский, с. Фоки, ул. Ленина, 58-1	Подаруева Нина Николаевна	Собственность	Личное подсобное хозяйство	1505	уточнение местоположения границ земельного участка
:298	Пермский край, Чайковский район, с. Фоки, ул. Комсомольская, 3-2	Базуева Татьяна Ивановна	Собственность	Для ведения личного подсобного хозяйства	768 +/- 10	В проекте остается без изменения
:299	Пермский край, г. Чайковский, с. Фоки, ул. Советская, д. 20	-	-	Для ведения личного подсобного хозяйства	1100	уточнение местоположения границ земельного участка
:ЗУ299/1	Пермский край, г.	-	-	Для ведения личного	1484	образован из

1	2	3	4	5	6	7
	Чайковский, с. Фоки, ул. Советская, д. 20			подсобного хозяйства		земельного участка путем перераспределения земельного участка с кадастровым номером :299 с землями государственной или муниципальной собственности
:3	Пермский край, г. Чайковский, с. Фоки, ул. Советская, д. 5	Кириллов Илья Андреевич, Кириллова Анна Андреевна, Кириллова Елена Андреевна, Кириллова Виктория Викторовна, Кириллов Андрей Иванович	Общая долевая собственность	Для ведения личного подсобного хозяйства	2560	уточнение местоположения границ земельного участка
:301	Пермский край, г. Чайковский, с. Фоки, ул. Кирова, д. 41/4	–	–	Для ведения личного подсобного хозяйства	1960	уточнение местоположения границ земельного участка
:302	Пермский край, Чайковский район, с. Фоки, ул. Ленина, 65–2	Рысков Виктор Яковлевич	Собственность	Для ведения личного подсобного хозяйства	721 +/– 9	В проекте остается без изменения

1	2	3	4	5	6	7
:303	Пермский край, Чайковский район, с. Фоки, пер. Октябрьский, д. 8	Рябов Михаил Владимирович	Собственность	Для ведения личного подсобного хозяйства	613 +/- 9	В проекте остается без изменения
:304	Пермский край, Чайковский район, с. Фоки, ул. Коммунальная, д. 18	Рябова Надежда Ивановна	Собственность	Для ведения личного подсобного хозяйства	1060	уточнение местоположения границ земельного участка
:305	Пермский край, Чайковский район, с. Фоки, ул. Советская, д. 1, В. 1	Сажина Вера Петровна	Собственность	Для ведения личного подсобного хозяйства	947 +/- 11	В проекте остается без изменения
:306	Пермский край, г. Чайковский, с. Фоки, ул. Коммунальная , д. 22	-	-	Для ведения личного подсобного хозяйства	220	уточнение местоположения границ земельного участка
:ЗУ306/1	Пермский край, г. Чайковский, с. Фоки, ул. Коммунальная , д. 22	-	-	Для ведения личного подсобного хозяйства	350	образован из земельного участка путем перераспределен ия земельного участка с кадастровым номером :306 с

1	2	3	4	5	6	7
						землями государственной или муниципальной собственности
:307	Пермский край, г. Чайковский, с. Фоки, ул. Ленина, д. 44	Ныров Валерий Леонидович	Собственность	для личного подсобного хозяйства	2002 +/-22	В проекте остается без изменения
:ЗУ307/1	Пермский край, г. Чайковский, с. Фоки, ул. Ленина, д. 44	Ныров Валерий Леонидович	Собственность	Для ведения личного подсобного хозяйства	2235	образован из земельного участка путем перераспределен ия земельного участка с кадастровым номером :307 с землями государственной или муниципальной собственности
:308	Пермский край, р-н Чайковский, с. Фоки, ул. Коммунальная, 1-2	Сахарова Евдокия Николаевна	Собственность	Для ведения личного подсобного хозяйства	645	уточнение местоположения границ земельного участка

1	2	3	4	5	6	7
:309	Пермский край, г. Чайковский, с. Фоки, ул. Ленина, д. 49	Северюхина Зинаида Николаевна	Собственность	Для ведения личного подсобного хозяйства	713 +/- 9	В проекте остается без изменения
:31	Пермский край, г Чайковский, с Фоки, ул Советская, д 53	Полозов Дмитрий Валерьевич, Иютина Галина Петровна	Общая долевая собственность	Для ведения личного подсобного хозяйства	2161	уточнение местоположения границ земельного участка
:313	Пермский край, Чайковский район, с. Фоки, ул. Коммунальная, 21-1	Сидоров Михаил Иванович	Собственность	Для ведения личного подсобного хозяйства	1442 +/-13	В проекте остается без изменения
:ЗУ313/1	Пермский край, Чайковский район, с. Фоки, ул. Коммунальная, 21-1	Сидоров Михаил Иванович	Собственность	Для ведения личного подсобного хозяйства	1538	образован из земельного участка путем перераспределения земельного участка с кадастровым номером :313 с землями государственной или муниципальной собственности
:314	Пермский край, г.	-	-	Для ведения личного	880	уточнение

1	2	3	4	5	6	7
	Чайковский, с. Фоки, ул. Советская, д. 20			подсобного хозяйства		местоположения границ земельного участка
:315	Пермский край, г Чайковский, с Фоки, пер Октябрьский, д 4	Соломенникова Ольга Ивановна	Собственность	Личное подсобное хозяйство	1639 +/- 28	В проекте остается без изменения
:316	Пермский край, г. Чайковский, с. Фоки, ул. Комсомольская, д. 2а	-	-	Для ведения личного подсобного хозяйства	1820	уточнение местоположения границ земельного участка
:317	Пермский край, г. Чайковский, с. Фоки, ул. Коммунальная, д. 22	-	-	Для ведения личного подсобного хозяйства	400	уточнение местоположения границ земельного участка
:318	Пермский край, Чайковский район, с. Фоки, ул. Кирова, д. 41, В.5	Спирин Владимир Алексеевич	Собственность	Для ведения личного подсобного хозяйства	1420 +/-13	В проекте остается без изменения
:32	Пермский край, г. Чайковский, с. Фоки, ул. Советская, 55	Банникова Ангелина Евгеньевна	Собственность	Личное подсобное хозяйство	2530	уточнение местоположения границ земельного участка
:ЗУ32/1	Пермский край, г.	Банникова Ангелина	Собственность	Для ведения	2800	образован из

1	2	3	4	5	6	7
	Чайковский, с. Фоки, ул. Советская, 55	Евгеньевна		личного подсобного хозяйства		земельного участка путем перераспределения земельного участка с кадастровым номером :32 с землями государственной или муниципальной собственности
:323	Пермский край, Чайковский район, с. Фоки, ул. Ленина, д. 67, В. 2	Суханова Тамара Аркадьевна	Собственность	Для ведения личного подсобного хозяйства	910	уточнение местоположения границ земельного участка
:324	Пермский край, г. Чайковский, с. Фоки, ул. Кирова, д. 51	Горбунов Андрей Павлович	Собственность	Для ведения личного подсобного хозяйства	1150	уточнение местоположения границ земельного участка
:326	Пермский край, г. Чайковский, с. Фоки, ул. Советская, д. 20	–	–	Для ведения личного подсобного хозяйства	880	уточнение местоположения границ земельного участка

1	2	3	4	5	6	7
:327 (Граница участка многоконтурная. Количество контуров – 2)	Пермский край, г. Чайковский, с. Фоки, ул. Ленина, д. 49, В. 2	Тиунова Нина Ивановна	Собственность	Для ведения личного подсобного хозяйства	620	В проекте остается без изменения
:332	Пермский край, г. Чайковский, с. Фоки, ул. Комсомольская, д. 7	–	–	Для ведения личного подсобного хозяйства	685	уточнение местоположения границ земельного участка
:333	Пермский край, Чайковский район, с. Фоки, ул. Коммунальная, д. 1, В. 1	Шарафисламова Татьяна Валерьевна	Собственность	Для индивидуального жилищного строительства	558	уточнение местоположения границ земельного участка
:334	Пермский край, г. Чайковский, с. Фоки, пер. Зеленый, д. 1	Богданов Роман Александрович, Юшкетова Вероника Игоревна, Юшкетова Наталья Михайловна	Общая долевая собственность	Для ведения личного подсобного хозяйства	1295	уточнение местоположения границ земельного участка
:336	Пермский край, Чайковский р-н, с. Фоки, ул. Коммунальная, д. 17, В. 1	Тюленева Наталья Анатольевна	Собственность	блокированная жилая застройка	1424 +/-13	В проекте остается без изменения

1	2	3	4	5	6	7
:337	Пермский край, Чайковский район, с. Фоки, ул. Красная , 1-1	Урсегов Сергей Павлович	Собственность	Для ведения личного подсобного хозяйства	830	уточнение местоположения границ земельного участка
:338	Пермский край, Чайковский район, с. Фоки, ул. Кирова, д. 63	Усынин Валерий Алексеевич	Собственность	Для ведения личного подсобного хозяйства	1482	уточнение местоположения границ земельного участка
:339	Пермский край, г. Чайковский, с. Фоки, ул. Кирова, д. 41/4	-	-	Для ведения личного подсобного хозяйства	330	уточнение местоположения границ земельного участка
:34	Пермский край, г. Чайковский, с. Фоки, ул. Ленина, д. 59	-	-	Для ведения личного подсобного хозяйства	440	уточнение местоположения границ земельного участка
:ЗУ34/1	Пермский край, г. Чайковский, с. Фоки, ул. Ленина, д. 59	-	-	Для ведения личного подсобного хозяйства	1110	образован из земельного участка путем перераспределен ия земельного участка с кадастровым

1	2	3	4	5	6	7
						номером :34 с землями государственной или муниципальной собственности
:340	Пермский край, г. Чайковский, с. Фоки, ул. Советская, д. 48	Балабанов Александр Федорович	Собственность	Для ведения личного подсобного хозяйства	1400 +/-21	В проекте остается без изменения
:ЗУ340/1	Пермский край, г. Чайковский, с. Фоки, ул. Советская, д. 48	Балабанов Александр Федорович	Собственность	Для ведения личного подсобного хозяйства	1447	образован из земельного участка путем перераспределения земельного участка с кадастровым номером :340 с землями государственной или муниципальной собственности
:342	Пермский край, г. Чайковский, с. Фоки, ул. Коммунальная, д. 24	-	-	Для ведения личного подсобного хозяйства	385	уточнение местоположения границ земельного участка

1	2	3	4	5	6	7
:343	Пермский край, г. Чайковский, с. Фоки, ул. Ленина, д. 42	Калабин Александр Владимирович	Собственность	Для ведения личного подсобного хозяйства	1600	уточнение местоположения границ земельного участка
:ЗУ343/1	Пермский край, г. Чайковский, с. Фоки, ул. Ленина, д. 42	Калабин Александр Владимирович	Собственность	Для ведения личного подсобного хозяйства	2240	образован из земельного участка путем перераспределения земельного участка с кадастровым номером :343 с землями государственной или муниципальной собственности
:344	Пермский край, Чайковский район, с. Фоки, ул. Коммунальная, 15 — 2	Хохрякова Мария Сергеевна	Собственность	Для ведения личного подсобного хозяйства	1130	уточнение местоположения границ земельного участка
:347	Пермский край, г. Чайковский, с. Фоки, ул. Коммунальная, д. 20	–	–	Для ведения личного подсобного хозяйства	767	уточнение местоположения границ земельного

1	2	3	4	5	6	7
						участка
:348	Пермский край, г. Чайковский, с. Фоки, ул. Коммунальная, д. 9	Иванова Ольга Владимировна	Собственность	Для ведения личного подсобного хозяйства	749 +/- 10	В проекте остается без изменения
:349	Пермский край, Чайковский район, с. Фоки, ул. Советская, 49- 1	Чепкасова Любовь Афанасьевна	Собственность	Для ведения личного подсобного хозяйства	2090	уточнение местоположения границ земельного участка
:ЗУ349/1	Пермский край, Чайковский район, с. Фоки, ул. Советская, 49- 1	Чепкасова Любовь Афанасьевна	Собственность	Для ведения личного подсобного хозяйства	2277	образован из земельного участка путем перераспределения земельного участка с кадастровым номером :349 с землями государственной или муниципальной собственности
:35	Пермский край, г. Чайковский, с. Фоки, ул. Советская, д. 37	Балабанов Александр Анатольевич	Собственность	Для ведения личного подсобного хозяйства	2145 +/-16	В проекте остается без изменения

1	2	3	4	5	6	7
:350	Пермский край, г. Чайковский, с. Фоки, пер. Октябрьский, д. 2	Каликин Денис Андреевич, Каликина Ольга Александровна, Суханова Софья Викторовна	Общая долевая собственность	Для ведения личного подсобного хозяйства	312	уточнение местоположения границ земельного участка
:ЗУ350/1	Пермский край, г. Чайковский, с. Фоки, пер. Октябрьский, д. 2	Каликин Денис Андреевич, Каликина Ольга Александровна, Суханова Софья Викторовна	Общая долевая собственность	Для ведения личного подсобного хозяйства	563	образован из земельного участка путем перераспределения земельного участка с кадастровым номером :350 с землями государственной или муниципальной собственности
:352	Пермский край, Чайковский район, с. Фоки, ул. Кирова, д. 43, В. 1	Базуева Ольга Николаевна	Собственность	Для ведения личного подсобного хозяйства	774 +/- 10	В проекте остается без изменения
:354	Пермский край, Чайковский район, с. Фоки, ул. Коммунальная, д. 24	Черепанов Александр Александрович, Гребенщикова Марина Павловна	Общая долевая собственность	Для ведения личного подсобного хозяйства	295 +/- 6	В проекте остается без изменения
:ЗУ354/1	Пермский край,	Черепанов Александр	Общая долевая	Для ведения личного	307	образован из

1	2	3	4	5	6	7
	Чайковский район, с. Фоки, ул. Коммунальная, д. 24	Александрович, Гребенщикова Марина Павловна	собственность	подсобного хозяйства		земельного участка путем перераспределения земельного участка с кадастровым номером :354 с землями государственной или муниципальной собственности
:355	Пермский край, г. Чайковский, с. Фоки, ул. Кирова, д. 31	–	–	Для ведения личного подсобного хозяйства	800	уточнение местоположения границ земельного участка
:357	Пермский край, Чайковский район, с. Фоки, ул. Ленина, д. 59а	Колчина Елена Алексеевна, Колчин Юрий Васильевич	Общая совместная собственность	Для индивидуального жилищного строительства	585	уточнение местоположения границ земельного участка
:358 (входит в единое землепользование 59:12:0000000:	Пермский край, г Чайковский, с Фоки	Открытое акционерное общество «Межрегиональная распределительная сетевая компания Урала»	Аренда		20 +/- 1.78	В проекте остается без изменения

1	2	3	4	5	6	7
473)						
:363	Пермский край, г Чайковский, с Фоки, ул Ленина	Муниципальное образование «Фокинское сельское поселение» Чайковского муниципального района Пермского края	Собственность	земельные участки центральных тепловых пунктов, котельных	157	уточнение местоположения границ земельного участка
:ЗУ363/1	Пермский край, г Чайковский, с Фоки, ул Ленина	Муниципальное образование «Фокинское сельское поселение» Чайковского муниципального района Пермского края	Собственность	Коммунальное обслуживание	195	образован из земельного участка путем перераспределен ия земельного участка с кадастровым номером :363 с землями государственной или муниципальной собственности
:365	Пермский край, Чайковский район, с. Фоки, ул. Красная	Муниципальное образование Чайковский городской округ Пермского края	Собственность	Земельные участки бульваров, скверов, парков	10846 +/-50	В проекте остается без изменения
:368	Пермский край, г. Чайковский, с. Фоки,	Муниципальное образование Чайковский городской	Собственность	земельные участки церквей, храмов, монастырей и	1513 +/- 18	В проекте остается без изменения

1	2	3	4	5	6	7
	ул. Зеленая, 7	округ Пермского края		других религиозных объектов		
:37	Пермский край, г. Чайковский, с. Фоки, ул. Советская, д. 52	Ломаев Игорь Михайлович	Собственность	для личного подсобного хозяйства	1830	уточнение местоположения границ земельного участка
:370	Пермский край, г. Чайковский, с. Фоки, ул. Ленина, д. 74	Сигачева Любовь Петровна	Собственность	Для ведения личного подсобного хозяйства	1874 +/-15	В проекте остается без изменения
:371	Пермский край, г Чайковский, с Фоки, ул Комсомольская, 7-2	Горбунова Галина Васильевна, Горбунов Михаил Петрович	Общая совместная собственность	Для личного подсобного хозяйства	660	уточнение местоположения границ земельного участка
:ЗУ371/1	Пермский край, г Чайковский, с Фоки, ул Комсомольская, 7-2	Горбунова Галина Васильевна, Горбунов Михаил Петрович	Общая совместная собственность	Для ведения личного подсобного хозяйства	694	образован из земельного участка путем перераспределения земельного участка с кадастровым номером :371 с землями государственной или муниципальной

1	2	3	4	5	6	7
						собственности
:372	Пермский край, г. Чайковский, с. Фоки, ул. Комсомольская, д. 2б	Баженов Михаил Иванович	Собственность	Для ведения личного подсобного хозяйства	1500	уточнение местоположения границ земельного участка
:373	Пермский край, г. Чайковский, с. Фоки, ул. Ленина, д. 55/1	Бубнов Александр Иванович	Аренда	Личное подсобное хозяйство	830	уточнение местоположения границ земельного участка
:374	Пермский край, г Чайковский, с Фоки, ул Кирова, 41 «а»	Феофилактова Елена Ивановна	Аренда	огородничество	595 +/- 17	В проекте остается без изменения
:376	Пермский край, г. Чайковский, с. Фоки, ул. Красная, д. 11, В. 1	Крыжановская Валентина Александровна, Крыжановская Ольга Алексеевна, Крыжановская Елизавета Алексеевна	Общая долевая собственность	личное подсобное хозяйство	971	уточнение местоположения границ земельного участка
:ЗУ376/1	Пермский край, г. Чайковский, с. Фоки, ул. Красная, д. 11, В. 1	Крыжановская Валентина Александровна, Крыжановская Ольга Алексеевна,	Общая долевая собственность	Для ведения личного подсобного хозяйства	1037	образован из земельного участка путем перераспределен ия земельного

1	2	3	4	5	6	7
		Крыжановская Елизавета Алексеевна				участка с кадастровым номером :376 с землями государственной или муниципальной собственности
:377	Пермский край, г. Чайковский, с. Фоки, ул. Красная, д. 11, В. 2	Пономарева Софья Николаевна, Чепкасов Антон Вячеславович, Чепкасов Вячеслав Владимирович, Чепкасова Ольга Олеговна	Общая долевая собственность	личное подсобное хозяйство	764	уточнение местоположения границ земельного участка
:ЗУ377/1	Пермский край, г. Чайковский, с. Фоки, ул. Красная, д. 11, В. 2	Пономарева Софья Николаевна, Чепкасов Антон Вячеславович, Чепкасов Вячеслав Владимирович, Чепкасова Ольга Олеговна	Общая долевая собственность	Для ведения личного подсобного хозяйства	915	образован из земельного участка путем перераспределения земельного участка с кадастровым номером :377 с землями государственной или муниципальной собственности

1	2	3	4	5	6	7
:378	Пермский край, г Чайковский, с Фоки, ул Ленина, 73	Кустова Наталья Александровна, Хурматова Диана Азатовна	Общая долевая собственность	Для ведения личного подсобного хозяйства	947	уточнение местоположения границ земельного участка
:ЗУ378/1	Пермский край, г Чайковский, с Фоки, ул Ленина, 73	Кустова Наталья Александровна, Хурматова Диана Азатовна	Общая долевая собственность	Для ведения личного подсобного хозяйства	1006	образован из земельного участка путем перераспределен ия земельного участка с кадастровым номером :378 с землями государственной или муниципальной собственности
:379	Пермский край, г Чайковский, с Фоки, ул Ленина, 73/1	Вотинцев Вадим Алексеевич, Вотинцева Юлия Андреевна, Вотинцев Денис Вадимович, Шилова Диана Андреевна	Общая долевая собственность	Для ведения личного подсобного хозяйства	949	уточнение местоположения границ земельного участка
:38	Пермский край, г. Чайковский, с. Фоки,	Шагалова Антонина Анатольевна	Собственность	Для ведения личного подсобного	1339 +/- 13	В проекте остается без

1	2	3	4	5	6	7
	ул. Кирова, д. 37, квартира 2			хозяйства		изменения
:ЗУ38/1	Пермский край, г. Чайковский, с. Фоки, ул. Кирова, д. 37, квартира 2	Шагалова Антонина Анатольевна	Собственность	Для ведения личного подсобного хозяйства	1585	образован из земельного участка путем перераспределения земельного участка с кадастровым номером :38 с землями государственной или муниципальной собственности
:380	Пермский край, город Чайковский, с Фоки, ул Коммунальная, 19-1	Романов Сергей Валерьевич, Романова Анастасия Сергеевна, Романова Елизавета Сергеевна, Романова Анна Сергеевна	Общая долевая собственность	для личного подсобного хозяйства	770	уточнение местоположения границ земельного участка
:ЗУ380/1	Пермский край, город Чайковский, с Фоки, ул Коммунальная, 19-1	Романов Сергей Валерьевич, Романова Анастасия Сергеевна, Романова Елизавета Сергеевна, Романова Анна Сергеевна	Общая долевая собственность	Для ведения личного подсобного хозяйства	812	образован из земельного участка путем перераспределения земельного участка с

1	2	3	4	5	6	7
						кадастровым номером :380 с землями государственной или муниципальной собственности
:382	Пермский край, Чайковский район, с. Фоки, ул. Ленина, д. 32	Казакова Марина Михайловна	Собственность	Для ведения личного подсобного хозяйства	158 +/-4	В проекте остается без изменения
:4	Пермский край, г. Чайковский, с. Фоки, ул. Советская, д. 21	Давыдова Наталья Степановна	Собственность	Для ведения личного подсобного хозяйства	1421 +/-13	В проекте остается без изменения
:ЗУ4/1	Пермский край, г. Чайковский, с. Фоки, ул. Советская, д. 21	Давыдова Наталья Степановна	Собственность	Для ведения личного подсобного хозяйства	1440	образован из земельного участка путем перераспределения земельного участка с кадастровым номером :4 с землями государственной или муниципальной собственности

1	2	3	4	5	6	7
:40	Пермский край, Чайковский район, с. Фоки, ул. Советская, д. 46	Балабанов Степан Сергеевич, Балабанова Олеся Сергеевна, Балабанова Татьяна Александровна, Балабанов Сергей Иванович	Общая долевая собственность	Для ведения личного подсобного хозяйства	1758 +/- 15	В проекте остается без изменения
:41	Пермский край, г. Чайковский, с. Фоки, ул. Коммунальная , д. 7 «а»-1	Шадрина Ольга Геннадьевна	Собственность	Для ведения личного подсобного хозяйства	840	уточнение местоположения границ земельного участка
:42	Пермский край, г. Чайковский, с. Фоки, ул. Ленина, д. 30	-	-	Для ведения личного подсобного хозяйства	1200	уточнение местоположения границ земельного участка
:ЗУ42	Пермский край, г. Чайковский, с. Фоки, ул. Ленина, д. 30	-	-	Для ведения личного подсобного хозяйства	2404	образован из земельного участка путем перераспределения земельного участка с кадастровым номером :42 с

1	2	3	4	5	6	7
						землями государственной или муниципальной собственности
:43	Пермский край, Чайковский район, с. Фоки, ул. Советская, д. 40	Десятков Евгений Михайлович	Собственность	для индивидуального жилищного строительства	694 +/- 9	В проекте остается без изменения
:44	Пермский край, г. Чайковский, с. Фоки, ул. Советская, д. 38	Гоголева Валентина Платоновна	Собственность	Для ведения личного подсобного хозяйства	1369	В проекте остается без изменения
:45	Пермский край, Чайковский район, с. Фоки, ул. Советская, д. 36	Чайкина Ирина Алексеевна, Чайкина Лидия Алексеевна, Алексеева Наталья Николаевна	Общая долевая собственность	Личное подсобное хозяйство	1421 +/-13	В проекте остается без изменения
:ЗУ45/1	Пермский край, Чайковский район, с. Фоки, ул. Советская, д. 36	Чайкина Ирина Алексеевна, Чайкина Лидия Алексеевна, Алексеева Наталья Николаевна	Общая долевая собственность	Для ведения личного подсобного хозяйства	1461	образован из земельного участка путем перераспределения земельного участка с кадастровым номером :45 с землями государственной или муниципальной собственности

1	2	3	4	5	6	7
:46	Пермский край, г. Чайковский, с. Фоки, ул. Советская, д. 34	Гуляев Алексей Аркадьевич, Гуляев Илья Алексеевич	Общая долевая собственность	для ведения личного подсобного хозяйства и индивидуального жилищного строительства	1590 +/-14	В проекте остается без изменения
:47	Пермский край, г. Чайковский, с. Фоки, ул. Ленина, д. 30	-	-	Для ведения личного подсобного хозяйства	110	уточнение местоположения границ земельного участка
:48	Пермский край, Чайковский район, с. Фоки, ул. Советская, 30	-	-	Для ведения личного подсобного хозяйства	1545	уточнение местоположения границ земельного участка
:ЗУ48/1	Пермский край, Чайковский район, с. Фоки, ул. Советская, 30	-	-	Для ведения личного подсобного хозяйства	1628	образован из земельного участка путем перераспределения земельного участка с кадастровым номером :48 с землями государственной или муниципальной собственности

1	2	3	4	5	6	7
:49	Пермский край, г. Чайковский, с. Фоки, ул. Ленина, д. 34	–	–	Для ведения личного подсобного хозяйства	1000	уточнение местоположения границ земельного участка
:ЗУ49/1	Пермский край, г. Чайковский, с. Фоки, ул. Ленина, д. 34	–	–	Для ведения личного подсобного хозяйства	1146	образован из земельного участка путем перераспределения земельного участка с кадастровым номером :49 с землями государственной или муниципальной собственности
:5	Пермский край, г. Чайковский, с. Фоки, ул. Советская, д. 9	Кириллова Евдокия Максимовна	Собственность	Личное подсобное хозяйство	1715	уточнение местоположения границ земельного участка
:50	Пермский край, г. Чайковский, с. Фоки, ул. Ленина, д. 49, В. 1	Васильева Людмила Павловна, Лузина Анна Владимировна	Общая долевая собственность	Для ведения личного подсобного хозяйства	635	уточнение местоположения границ земельного участка

1	2	3	4	5	6	7
:52	Пермский край, район Чайковский, с Фоки, ул Ленина, д 53	Шалагинов Анатолий Николаевич, Шалагинов Сергей Николаевич	Общая долевая собственность	Для ведения личного подсобного хозяйства	2660	уточнение местоположения границ земельного участка
:54	Пермский край, г. Чайковский, с. Фоки, ул. Советская, д. 26	Пчелкина Светлана Владимировна, Морозов Дмитрий Владимирович	Общая долевая собственность	Для ведения личного подсобного хозяйства	1660	уточнение местоположения границ земельного участка
:55	Пермский край, г. Чайковский, с. Фоки, ул. Советская, д. 24	–	–	Для ведения личного подсобного хозяйства	1010	уточнение местоположения границ земельного участка
:56	Пермский край, г. Чайковский, с. Фоки, ул. Советская, д. 24, В. 1	Глухова Валентина Михайловна, Глухов Ефрем Евстропьевич	Общая долевая собственность	Для ведения личного подсобного хозяйства	924 +/- 21	В проекте остается без изменения
:ЗУ56/1	Пермский край, г. Чайковский, с. Фоки, ул. Советская, д. 24, В. 1	Глухова Валентина Михайловна, Глухов Ефрем Евстропьевич	Общая долевая собственность	Для ведения личного подсобного хозяйства	1027	образован из земельного участка путем перераспределен ия земельного участка с кадастровым номером :56 с

1	2	3	4	5	6	7
						землями государственной или муниципальной собственности
:58	Пермский край, г. Чайковский, с. Фоки, ул. Ленина, дом 40	Шлегель Лидия Николаевна	Собственность	Для ведения личного подсобного хозяйства	1760 +/-29	В проекте остается без изменения
:ЗУ58/1	Пермский край, г. Чайковский, с. Фоки, ул. Ленина, дом 40	Шлегель Лидия Николаевна	Собственность	Для ведения личного подсобного хозяйства	1835	образован из земельного участка путем перераспределения земельного участка с кадастровым номером :58 с землями государственной или муниципальной собственности
:59	Пермский край, г. Чайковский, с. Фоки, ул. Красная, д. 3	Шубин Валерий Николаевич	Собственность	Для ведения личного подсобного хозяйства	1400	уточнение местоположения границ земельного участка

1	2	3	4	5	6	7
:ЗУ59/1	Пермский край, г. Чайковский, с. Фоки, ул. Красная, д. 3	Шубин Валерий Николаевич	Собственность	Для ведения личного подсобного хозяйства	1543	образован из земельного участка путем перераспределения земельного участка с кадастровым номером :59 с землями государственной или муниципальной собственности
:6	Пермский край, г. Чайковский, с. Фоки, ул. Советская, д. 11	Ушакова Вера Гавриловна	Собственность	Личное подсобное хозяйство	1798	уточнение местоположения границ земельного участка
:ЗУ6/1	Пермский край, г. Чайковский, с. Фоки, ул. Советская, д. 11	Ушакова Вера Гавриловна	Собственность	Для ведения личного подсобного хозяйства	2000	образован из земельного участка путем перераспределения земельного участка с кадастровым номером :6 с землями государственной

1	2	3	4	5	6	7
						или муниципальной собственности
:61	Пермский край, г. Чайковский, с. Фоки, ул. Первомайская, д. 2	Метелкин Матвей Денисович, Вихляева Виктория Алексеевна	Общая долевая собственность	Для ведения личного подсобного хозяйства	1500	уточнение местоположения границ земельного участка
:ЗУ61/1	Пермский край, г. Чайковский, с. Фоки, ул. Первомайская, д. 2	Метелкин Матвей Денисович, Вихляева Виктория Алексеевна	Общая долевая собственность	Для ведения личного подсобного хозяйства	1680	образован из земельного участка путем перераспределения земельного участка с кадастровым номером :61 с землями государственной или муниципальной собственности
:65	Пермский край, г. Чайковский, с. Фоки, ул. Советская, д. 18	Вихляев Сергей Михайлович	Собственность	Личное подсобное хозяйство	1450 +/-13	В проекте остается без изменения
	Пермский край, г.	-	-	Для ведения личного	523	уточнение

1	2	3	4	5	6	7
:67	Чайковский, с. Фоки, ул. Первомайская, д. 7			подсобного хозяйства		местоположения границ земельного участка
:ЗУ67/1	Пермский край, г. Чайковский, с. Фоки, ул. Первомайская, д. 7	–	–	Для ведения личного подсобного хозяйства	706	образован из земельного участка путем перераспределения земельного участка с кадастровым номером :67 с землями государственной или муниципальной собственности
:672	Пермский край, р-н Чайковский, с Фоки, ул Советская, 32	Соломенников Михаил Петрович	Собственность	Для ведения личного подсобного хозяйства	1550	уточнение местоположения границ земельного участка
:ЗУ672/1	Пермский край, р-н Чайковский, с Фоки, ул Советская, 32	Соломенников Михаил Петрович	Собственность	Для ведения личного подсобного хозяйства	1618	образован из земельного участка путем перераспределения земельного участка с

1	2	3	4	5	6	7
						кадастровым номером :672 с землями государственной или муниципальной собственности
:676	Пермский край, Чайковский район, с. Фоки, пер. Октябрьский, 10/1	Житников Алексей Николаевич	Собственность	Для ведения личного подсобного хозяйства	600 +/- 17	В проекте остается без изменения
:677	Пермский край, р-н Чайковский, с Фоки, ул Коммунальная, 16-1	Чепкасова Любовь Александровна	Собственность	Для ведения личного подсобного хозяйства	600	уточнение местоположения границ земельного участка
:ЗУ677/1	Пермский край, р-н Чайковский, с Фоки, ул Коммунальная, 16-1	Чепкасова Любовь Александровна	Собственность	Для ведения личного подсобного хозяйства	740	образован из земельного участка путем перераспределения земельного участка с кадастровым номером :677 с землями государственной или муниципальной

1	2	3	4	5	6	7
						собственности
:68	Пермский край, г. Чайковский, с. Фоки, ул. Первомайская, д. 7	Ситько Алексей Павлович	Собственность	Для ведения личного подсобного хозяйства	330	уточнение местоположения границ земельного участка
:69	Пермский край, г. Чайковский, с. Фоки, ул. Советская, д. 14	Килин Сергей Васильевич	Собственность	для ведения личного подсобного хозяйства	550	уточнение местоположения границ земельного участка
:ЗУ69/1	Пермский край, г. Чайковский, с. Фоки, ул. Советская, д. 14	Килин Сергей Васильевич	Собственность	для ведения личного подсобного хозяйства	690	образован из земельного участка путем перераспределения земельного участка с кадастровым номером :69 с землями государственной или муниципальной собственности
:7	Пермский край, Чайковский район, с. Фоки, ул. Советская, 13	Бусаргина Ксения Александровна	Собственность	Жилая застройка индивидуальная	1718	уточнение местоположения границ земельного

1	2	3	4	5	6	7
						участка
:701	Пермский край, город Чайковский, с. Фоки, ул. Ленина, 54-1	Щербакова Ирина Михайловна	Собственность	Для ведения личного подсобного хозяйства	696 +/- 9	В проекте остается без изменения
:704	Российская Федерация, Пермский край, г.о. Чайковский, с. Фоки, ул. Коммунальная, 2б	Юшкова Елена Евгеньев	Собственность	для индивидуального жилищного строительства	500 +/- 8	В проекте остается без изменения
:705	Пермский край, р-н Чайковский, с. Фоки, ул. Красная, 13	Гоголева Светлана Владимировна	Собственность	для ведения личного подсобного хозяйства	292 +/- 6	В проекте остается без изменения
:72	Пермский край, г. Чайковский, с. Фоки, ул. Советская, д. 8	-	-	Для ведения личного подсобного хозяйства	1065	уточнение местоположения границ земельного участка
:73	Пермский край, г. Чайковский, с. Фоки, ул. Кирова, д. 41/6	Щелканов Александр Федорович	Собственность	Для ведения личного подсобного хозяйства	900	уточнение местоположения границ земельного участка
:ЗУ73/1	Пермский край, г. Чайковский, с. Фоки, ул. Кирова, д.	Щелканов Александр Федорович	Собственность	Для ведения личного подсобного хозяйства	1280	образован из земельного участка путем

1	2	3	4	5	6	7
	41/6					перераспределения земельного участка с кадастровым номером :73 с землями государственной или муниципальной собственности
:75	Пермский край, г. Чайковский, с. Фоки, ул. Советская, д. 54	–	–	Для ведения личного подсобного хозяйства	1200	уточнение местоположения границ земельного участка
:ЗУ75/1	Пермский край, г. Чайковский, с. Фоки, ул. Советская, д. 54	–	–	Для ведения личного подсобного хозяйства	1373	образован из земельного участка путем перераспределения земельного участка с кадастровым номером :75 с землями государственной или муниципальной собственности

1	2	3	4	5	6	7
:77 (Граница участка многоконтурная. Количество контуров – 2)	Пермский край, Чайковский район, с. Фоки, ул. Кирова, д. 53, В. 1	Коновалова Аза Васильевна, Юрков Владимир Терентьевич	Общая долевая собственность	Для ведения личного подсобного хозяйства	1867	уточнение местоположения границ земельного участка
:ЗУ77/1	Пермский край, Чайковский район, с. Фоки, ул. Кирова, д. 53, В. 1	Коновалова Аза Васильевна, Юрков Владимир Терентьевич	Общая долевая собственность	Для ведения личного подсобного хозяйства	1838	образован из земельного участка путем перераспределен ия земельного участка с кадастровым номером :77 с землями государственной или муниципальной собственности
:772	Пермский край, Чайковский район, с. Фоки, ул. Советская, д. 1, В. 2	Санникова Наталья Вячеславна	Собственность	для ведения личного подсобного хозяйства	831 +/- 10	В проекте остается без изменения
:775	Пермский край, Чайковский район, с. Фоки, ул. Кирова, 31-2	Юрьев Владимир Александрович, Юрьева Таина Юрьевна	Общая совместная собственность	жилая застройка малоэтажная	420	уточнение местоположения границ

1	2	3	4	5	6	7
						земельного участка
:788	Пермский край, Чайковский район, с. Фоки, ул. Коммунальная, д.12	Самарин Антон Андреевич	Собственность	личное подсобное хозяйство	1232	уточнение местоположения границ земельного участка
:794 (Граница участка многоконтурная. Количество контуров – 2)	Пермский край, Чайковский район, с. Фоки, ул. Кирова ,41/1-2	Богданова Людмила Васильевна	Собственность	личное подсобное хозяйство	1465 +/- 13	В проекте остается без изменения
:ЗУ794/1	Пермский край, Чайковский район, с. Фоки, ул. Кирова ,41/1-2	Богданова Людмила Васильевна	Собственность	для ведения личного подсобного хозяйства	1583	образован из земельного участка путем перераспределения земельного участка с кадастровым номером :794 с землями государственной или муниципальной собственности

1	2	3	4	5	6	7
:796	Пермский край, г. Чайковский, с. Фоки, ул. Кирова, 41/5-2	Митракова Евгения Федоровна, Щелканова Татьяна Антоновна	Общая долевая собственность	Личное подсобное хозяйство	1108	уточнение местоположения границ земельного участка
:8	Пермский край, г. Чайковский, с. Фоки, ул. Советская, д. 15	Ершова Валентина Александровна	Собственность	Для личного подсобного пользования	1678	уточнение местоположения границ земельного участка
:398/1	Пермский край, г. Чайковский, с. Фоки, ул. Советская, д. 15	Ершова Валентина Александровна	Собственность	Для ведения личного подсобного хозяйства	1850	образован из земельного участка путем перераспределения земельного участка с кадастровым номером :8 с землями государственной или муниципальной собственности
:800	Пермский край, Чайковский район, с. Фоки, ул. Ленина, д. 62а	Суханова Тамара Аркадьевна	Собственность	личное подсобное хозяйство	622	уточнение местоположения границ земельного участка

1	2	3	4	5	6	7
:801	Пермский край, Чайковский район, с. Фоки, ул. Ленина, д. 62, В. 2	Масленников Леонид Афанасьевич	Собственность	личное подсобное хозяйство	1030	уточнение местоположения границ земельного участка
:802	Пермский край, г. Чайковский, с. Фоки, ул. Ленина, д. 70	Масленников Юрий Алексеевич	Собственность	Для ведения личного подсобного хозяйства	1795	уточнение местоположения границ земельного участка
:808	Пермский край, Чайковский район, с. Фоки, ул. Коммунальная, д. 2	Репин Сергей Анатольевич	Собственность	Личное подсобное хозяйство	1277 +/-13	В проекте остается без изменения
:809	Пермский край, Чайковский район, с. Фоки, ул. Кирова, д.35	Третьяков Сергей Александрович, Третьякова Галина Валерьевна	Общая долевая собственность	Индивидуальные жилые дома с придомовыми участками, объекты торгово-бытового назначения	940	уточнение местоположения границ земельного участка
:ЗУ809/1	Пермский край, Чайковский район, с. Фоки, ул. Кирова, д.35	Третьяков Сергей Александрович, Третьякова Галина Валерьевна	Общая долевая собственность	Для индивидуального жилищного строительства	970	образован из земельного участка путем перераспределен ия земельного участка с кадастровым

1	2	3	4	5	6	7
						номером :809 с землями государственной или муниципальной собственности
:81	Пермский край, г. Чайковский, с. Фоки, ул. Красная, д. 5	Карпова Елена Леонидовна	Собственность	Личное подсобное хозяйство	1780	уточнение местоположения границ земельного участка
:811	Пермский край, Чайковский район, с. Фоки, ул.Советская	Фадеева Анастасия Сергеевна	Собственность		738	уточнение местоположения границ земельного участка
:812	Пермский край, г.Чайковский, нп с. Фоки, ул.Советская	Фадеева Валентина Васильевна	Собственность	Личное подсобное хозяйство	750	уточнение местоположения границ земельного участка
:813	Пермский край, Чайковский район, с. Фоки, ул. Курова, д. 35/1	Третьяков Сергей Александрович, Третьякова Галина Валерьевна	Общая совместная собственность	Для личного подсобного хозяйства	1198	уточнение местоположения границ земельного участка
:ЗУ813/1	Пермский край,	Третьяков Сергей	Общая совместная	Для ведения	1240	образован из

1	2	3	4	5	6	7
	Чайковский район, с. Фоки, ул. Курова, д. 35/1	Александрович, Третьякова Галина Валерьевна	собственность	личного подсобного хозяйства		земельного участка путем перераспределен ия земельного участка с кадастровым номером :813 с землями государственной или муниципальной собственности
:814	Пермский край, г. Чайковский, с. Фоки, ул. Кирова, д. 41/1	Максимова Раиса Ивановна	Собственность	Личное подсобное хозяйство	319 +/- 6	В проекте остается без изменения
:815	Пермский край, г. Чайковский, с. Фоки	Первушина Светлана Аркадьевна	Собственность	Для ведения личного подсобного хозяйства	950	уточнение местоположения границ земельного участка
:82	Пермский край, г. Чайковский, с. Фоки, ул. Первомайская , д. 1	Артёмова Лёля Александровна	Собственность	Для ведения личного подсобного хозяйства	1727	уточнение местоположения границ земельного участка
:820	Пермский край, г. Чайковский, с. Фоки,	Колчина Елена	Собственность	Ведение	135	уточнение местоположения

1	2	3	4	5	6	7
	ул. Ленина	Алексеевна		огородничества		границ земельного участка
:821	Пермский край, г. Чайковский, с. Фоки, ул. Ленина	Лопухович Сергей Игоревич, Лопухович Арина Игоревна, Лопухович Светлана Андреевна	Общая долевая собственность	Для индивидуального жилищного строительства	500	уточнение местоположения границ земельного участка
:83	Пермский край, г. Чайковский, с. Фоки, ул. Первомайская, д. 3	Циганцева Мария Сергеевна, Циганцев Владимир Михайлович	Общая совместная собственность	для ведения личного подсобного хозяйства и индивидуального жилищного строительства	1368	уточнение местоположения границ земельного участка
:84	Пермский край, г. Чайковский, с. Фоки, ул. Первомайская, д. 5, В. 1	Зайцева Вера Всеволодовна, Зайцев Александр Леонидович	Общая совместная собственность	Для ведения личного подсобного хозяйства	949 +/- 11	В проекте остается без изменения
:85	Пермский край, г. Чайковский, с. Фоки, ул. Первомайская, д. 5	-	-	Для ведения личного подсобного хозяйства	830	уточнение местоположения границ земельного участка
:86	Пермский край, г. Чайковский, с. Фоки, ул. Первомайская, д. 8	Чазова Светлана Витальевна	Собственность	Для ведения личного подсобного хозяйства	1500	уточнение местоположения границ

1	2	3	4	5	6	7
						земельного участка
:ЗУ86/1	Пермский край, г. Чайковский, с. Фоки, ул. Первомайская, д. 8	Чазова Светлана Витальевна	Собственность	Для ведения личного подсобного хозяйства	1623	образован из земельного участка путем перераспределения земельного участка с кадастровым номером :86 с землями государственной или муниципальной собственности
:87	Пермский край, г. Чайковский, с. Фоки, ул. Первомайская, д. 6	Килина Светлана Александровна	Собственность	Для ведения личного подсобного хозяйства	2920 +/-19	В проекте остается без изменения
:ЗУ87/1	Пермский край, г. Чайковский, с. Фоки, ул. Первомайская, д. 6	Килина Светлана Александровна	Собственность	Для ведения личного подсобного хозяйства	2970	образован из земельного участка путем перераспределения земельного участка с кадастровым номером :87 с землями государственной

1	2	3	4	5	6	7
						или муниципальной собственности
:88	Пермский край, г. Чайковский, с. Фоки, ул. Первомайская, д. 4	Логинов Николай Иванович	Собственность	Для ведения личного подсобного хозяйства	1570	уточнение местоположения границ земельного участка
:ЗУ88/1	Пермский край, г. Чайковский, с. Фоки, ул. Первомайская, д. 4	Логинов Николай Иванович	Собственность	Для ведения личного подсобного хозяйства	1765	образован из земельного участка путем перераспределения земельного участка с кадастровым номером :88 с землями государственной или муниципальной собственности
:89	Пермский край, г. Чайковский, с. Фоки, ул. Коммунальная, д. 26	–	–	Для ведения личного подсобного хозяйства	190	уточнение местоположения границ земельного участка
	Пермский край, Чайковский район, с.	Кустова Галина Владимировна	Собственность	Для ведения личного	1870	В проекте

1	2	3	4	5	6	7
:9	Фоки, ул. Советская, д. 17			подсобного хозяйства	+/-15	остается без изменения
:90	Пермский край, Чайковский район, с. Фоки, ул. Красная, 7	Мущинкин Николай Васильевич	Собственность	Для ведения личного подсобного хозяйства	1401 +/- 13	В проекте остается без изменения
:91	Пермский край, р-н Чайковский, с Фоки, ул Советская, 29	Пасынков Сергей Вячеславович, Фоминых Елисавета Александровна, Пасынкова Олеся Викторовна, Пасынков Даниил Сергеевич, Пасынков Кирилл Сергеевич	Общая долевая собственность	для ведения личного подсобного хозяйства	2136	уточнение местоположения границ земельного участка
:92	Пермский край, г. Чайковский, с. Фоки, ул. Коммунальная, д. 7	-	-	Для ведения личного подсобного хозяйства	600	уточнение местоположения границ земельного участка
:93	Пермский край, Чайковский район, с. Фоки, ул. Кирова, д. 45	Городилов Валерий Борисович	Собственность	Для ведения личного подсобного хозяйства	1770 +/-15	В проекте остается без изменения
:936	Пермский край, Чайковский район, с. Фоки, пер. Октябрьский, д. 6, В.	Цигвинцева Вера Николаевна	Собственность	Для ведения личного подсобного хозяйства	365	уточнение местоположения границ земельного

1	2	3	4	5	6	7
	1					участка
:938	Пермский край, г. Чайковский, с. Фоки, ул. Коммунальная	Пентин Сергей Васильевич	Собственность	Блокированная жилая застройка	643 +/- 9	В проекте остается без изменения
:939	Пермский край, г. Чайковский, с. Фоки, ул. Коммунальная	Шумихина Екатерина Александровна, Назипова Елизавета Артемовна, Шумихина Наталья Валентиновна	Общая долевая собственность	Для ведения личного подсобного хозяйства	1550 +/- 14	В проекте остается без изменения
:944	Пермский край, г. Чайковский, с. Фоки, пер. Зеленый	Порсев Сергей Филиппович	Собственность	Для ведения личного подсобного хозяйства	1300 +/-13	В проекте остается без изменения
:ЗУ944/1	Пермский край, г. Чайковский, с. Фоки, пер. Зеленый	Порсев Сергей Филиппович	Собственность	Для ведения личного подсобного хозяйства	2027	образован из земельного участка путем перераспределения земельного участка с кадастровым номером :944 с землями государственной или муниципальной собственности

1	2	3	4	5	6	7
:946	Российская Федерация, Пермский Край, Городской округ Чайковский, Фоки Село, Кирова Улица, Земельный участок 59а	Старикова Юлия Андреевна, Мельчакова Галина Анатольевна	Общая долевая собственность	Для ведения личного подсобного хозяйства	1331	уточнение местоположения границ земельного участка
:947	Пермский край, г. Чайковский, с. Фоки, ул.Кирова	Долганова Ольга Шамильевна, Долганов Вадим Александрович, Долганова Анна Александровна, Долганов Александр Васильевич	Общая долевая собственность	Для ведения личного подсобного хозяйства	1151	уточнение местоположения границ земельного участка
:949	Российская Федерация, Пермский край, г.о. Чайковский, с. Фоки, ул. Советская, з/у 44	Сидоров Михаил Михайлович	Собственность	Для ведения личного подсобного хозяйства	1067 +/-11	В проекте остается без изменения
:950	Пермский край, г. Чайковский, с. Фоки, ул. Коммунальная	Нурлатова Ирина Федоровна	Собственность	Для ведения личного подсобного хозяйства	950	уточнение местоположения границ земельного участка
:952	Российская Федерация, Пермский край, Чайковский г.о.,	Соломенникова Людмила Дмитриевна	Собственность	Для ведения личного подсобного	1960 +/-16	В проекте остается без

1	2	3	4	5	6	7
	с. Фоки, ул. Советская			хозяйства (2.2)		изменения
:ЗУ952/1	Российская Федерация, Пермский край, Чайковский г.о., с. Фоки, ул. Советская	Соломенникова Людмила Дмитриевна	Собственность	Для ведения личного подсобного хозяйства	2220	образован из земельного участка путем перераспределения земельного участка с кадастровым номером :952 с землями государственной или муниципальной собственности
:97	Пермский край, г. Чайковский, с. Фоки, ул. Коммунальная, д. 3	Шустова Зинаида Нестеровна	Собственность	Личное подсобное хозяйство	1371	уточнение местоположения границ земельного участка
:ЗУ97/1	Пермский край, г. Чайковский, с. Фоки, ул. Коммунальная, д. 3	Шустова Зинаида Нестеровна	Собственность	для ведения личного подсобного хозяйства	1583	образован из земельного участка путем перераспределения земельного участка с кадастровым номером :97 с

1	2	3	4	5	6	7
						землями государственной или муниципальной собственности
:99	Пермский край, г. Чайковский, с. Фоки, ул. Коммунальная, д. 5	Кошкаров Михаил Иванович, Кошкаров Марат Михайлович, Кошкаров Максим Михайлович	Общая долевая собственность	для ведения личного подсобного хозяйства	1233	уточнение местоположения границ земельного участка
:ЗУ99/1	Пермский край, г. Чайковский, с. Фоки, ул. Коммунальная, д. 5	Кошкаров Михаил Иванович, Кошкаров Марат Михайлович, Кошкаров Максим Михайлович	Общая долевая собственность	для ведения личного подсобного хозяйства	1626	образован из земельного участка путем перераспределения земельного участка с кадастровым номером :99 с землями государственной или муниципальной собственности
59:12:0390006:87	Пермский край, г. Чайковский, с. Фоки, ул. Ленина, д. 61	Загваздина Валентина Афонасьевна	Собственность	Для ведения личного подсобного хозяйства	330	уточнение местоположения границ земельного участка

1	2	3	4	5	6	7
:ЗУ87/2				для ведения личного подсобного хозяйства	372	образован из земельного участка путем перераспределения земельного участка с кадастровым номером 59:12:0390006:87 с землями государственной или муниципальной собственности
59:12:0390002:300	Пермский край, р-н Чайковский, с Фоки, ул Кирова, 67	–	–	Для ведения личного подсобного хозяйства	1830	уточнение местоположения границ земельного участка
:ЗУ1	Пермский край, г. Чайковский, с. Фоки, ул. Советская	–	–	земельные участки (территории) общего пользования	16141	Образован из земель находящихся в государственной или муниципальной собственности
:ЗУ2	Пермский край, г. Чайковский, с. Фоки,	–	–	земельные участки (территории)	2240	Образован из земель

1	2	3	4	5	6	7
	ул. Первомайская			общего пользования		находящихся в государственной или муниципальной собственности
:ЗУ3	Пермский край, г. Чайковский, с. Фоки, ул. Коммунальная	–	–	земельные участки (территории) общего пользования	5652	Образован из земель находящихся в государственной или муниципальной собственности
:ЗУ4	Пермский край, г. Чайковский, с. Фоки	–	–	земельные участки (территории) общего пользования	2145	Образован из земель находящихся в государственной или муниципальной собственности
:ЗУ5	Пермский край, г. Чайковский, с. Фоки, ул. Красная	–	–	земельные участки (территории) общего пользования	7769	Образован из земель находящихся в государственной или муниципальной собственности
:ЗУ6	Пермский край, г. Чайковский, с. Фоки,	–	–	земельные участки (территории)	15230	Образован из земель

1	2	3	4	5	6	7
	ул. Ленина			общего пользования		находящихся в государственной или муниципальной собственности
:ЗУ7	Пермский край, г. Чайковский, с. Фоки, пер. Октябрьский	–	–	земельные участки (территории) общего пользования	2902	Образован из земель находящихся в государственной или муниципальной собственности
:ЗУ8	Пермский край, г. Чайковский, с. Фоки	–	–	земельные участки (территории) общего пользования	1200	Образован из земель находящихся в государственной или муниципальной собственности
:ЗУ9	Пермский край, г. Чайковский, с. Фоки, ул. Комсомольская	–	–	земельные участки (территории) общего пользования	2910	Образован из земель находящихся в государственной или муниципальной собственности
:ЗУ10	Пермский край, г. Чайковский, с. Фоки,	–	–	земельные участки (территории)	2610	Образован из земель

1	2	3	4	5	6	7
	ул. Зеленая			общего пользования		находящихся в государственной или муниципальной собственности
:ЗУ11	Пермский край, г. Чайковский, с. Фоки, ул. Кирова	–	–	земельные участки (территории) общего пользования	13207	Образован из земель находящихся в государственной или муниципальной собственности
:ЗУ12	Пермский край, г. Чайковский, с. Фоки	–	–	земельные участки (территории) общего пользования	4110	Образован из земель находящихся в государственной или муниципальной собственности
:ЗУ13	Пермский край, г. Чайковский, с. Фоки	–	–	земельные участки (территории) общего пользования	1510	Образован из земель находящихся в государственной или муниципальной собственности
:ЗУ14	Пермский край, г. Чайковский, с. Фоки,	–	–	земельные участки (территории)	2835	Образован из земель

1	2	3	4	5	6	7
	ул. Кирова			общего пользования		находящихся в государственной или муниципальной собственности
:ЗУ15	Пермский край, г. Чайковский, с. Фоки	–	–	земельные участки (территории) общего пользования	2338	Образован из земель находящихся в государственной или муниципальной собственности
:ЗУ16	Пермский край, г. Чайковский, с. Фоки	–	–	Блокированная жилая застройка	495	Образован из земель находящихся в государственной или муниципальной собственности
:ЗУ17	Пермский край, г. Чайковский, с. Фоки, ул. Ленина	–	–	Социальное обслуживание	1136	Образован из земель находящихся в государственной или муниципальной собственности
:ЗУ18	Пермский край, г. Чайковский, с. Фоки	–	–	Обслуживание жилой застройки	20	Образован из земель

1	2	3	4	5	6	7
						находящихся в государственной или муниципальной собственности
:ЗУ19	Пермский край, г. Чайковский, с. Фоки, ул. Ленина	–	–	Блокированная жилая застройка	313	Образован из земель находящихся в государственной или муниципальной собственности (с перспективой внесения изменения минимальной нормы в ПЗЗ в зоне Ж-1)
:ЗУ20	Пермский край, г. Чайковский, с. Фоки, ул. Кирова	–	–	Блокированная жилая застройка	522	Образован из земель находящихся в государственной или муниципальной собственности
:ЗУ21	Пермский край, г. Чайковский, с. Фоки	–	–	земельные участки (территории) общего пользования	30080	Образован из земель находящихся в

1	2	3	4	5	6	7
						государственной или муниципальной собственности
:ЗУ22	Пермский край, г. Чайковский, с. Фоки, ул. Комсомольская, 2в	–	–	Для ведения личного подсобного хозяйства	515	Образован из земель находящихся в государственной или муниципальной собственности
:ЗУ23	Пермский край, г. Чайковский, с. Фоки, ул. Комсомольская			Ведение огородничества	380	Образован из земель находящихся в государственной или муниципальной собственности
:ЗУ24	Пермский край, г. Чайковский, с. Фоки, ул. Коммунальная	–	–	Ведение огородничества	150	Образован из земель находящихся в государственной или муниципальной собственности
:ЗУ25	Пермский край, г. Чайковский, с. Фоки, ул. Коммунальная	–	–	Ведение огородничества	260	Образован из земель находящихся в

1	2	3	4	5	6	7
						государственной или муниципальной собственности
:ЗУ26	Пермский край, г. Чайковский, с. Фоки, ул. Советская	–	–	Ведение огородничества	300	Образован из земель находящихся в государственной или муниципальной собственности
:ЗУ27	Пермский край, г. Чайковский, с. Фоки	–	–	земельные участки (территории) общего пользования	1929	Образован из земель находящихся в государственной или муниципальной собственности
:ЗУ28	Пермский край, г. Чайковский, с. Фоки, ул. Красная	–	–	Для ведения личного подсобного хозяйства	2070	Образован из земель находящихся в государственной или муниципальной собственности
:ЗУ29	Пермский край, г. Чайковский, с. Фоки	–	–	земельные участки (территории) общего пользования	35260	Образован из земель находящихся в

1	2	3	4	5	6	7
						государственной или муниципальной собственности
:3У30	Пермский край, г. Чайковский, с. Фоки	–	–	Коммунальная обслуживание	435	Образован из земель находящихся в государственной или муниципальной собственности
:3У31	Пермский край, г. Чайковский, с. Фоки	–	–	Для ведения личного подсобного хозяйства	4023	Образован путем объединения земельных участков с кадастровыми номерами :314, :285, :326, :299

Схема расположения границы проектирования
и существующих элементов планировочной структуры

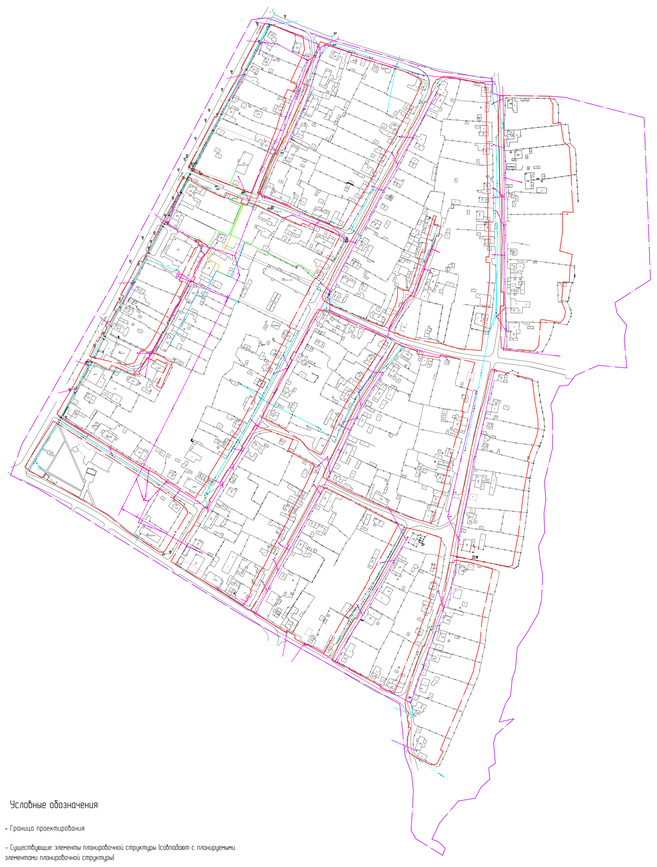

Условные обозначения

- Граница проектирования
- Существующие элементы планировочной структуры (совпадают с планируемыми элементами планировочной структуры)

Проект межевания территории
кадастрового квартала 59:12:0390004, расположенного по адресу
Пермский край, Чайковский городской округ, село Фоки

Чертеж межевания территории

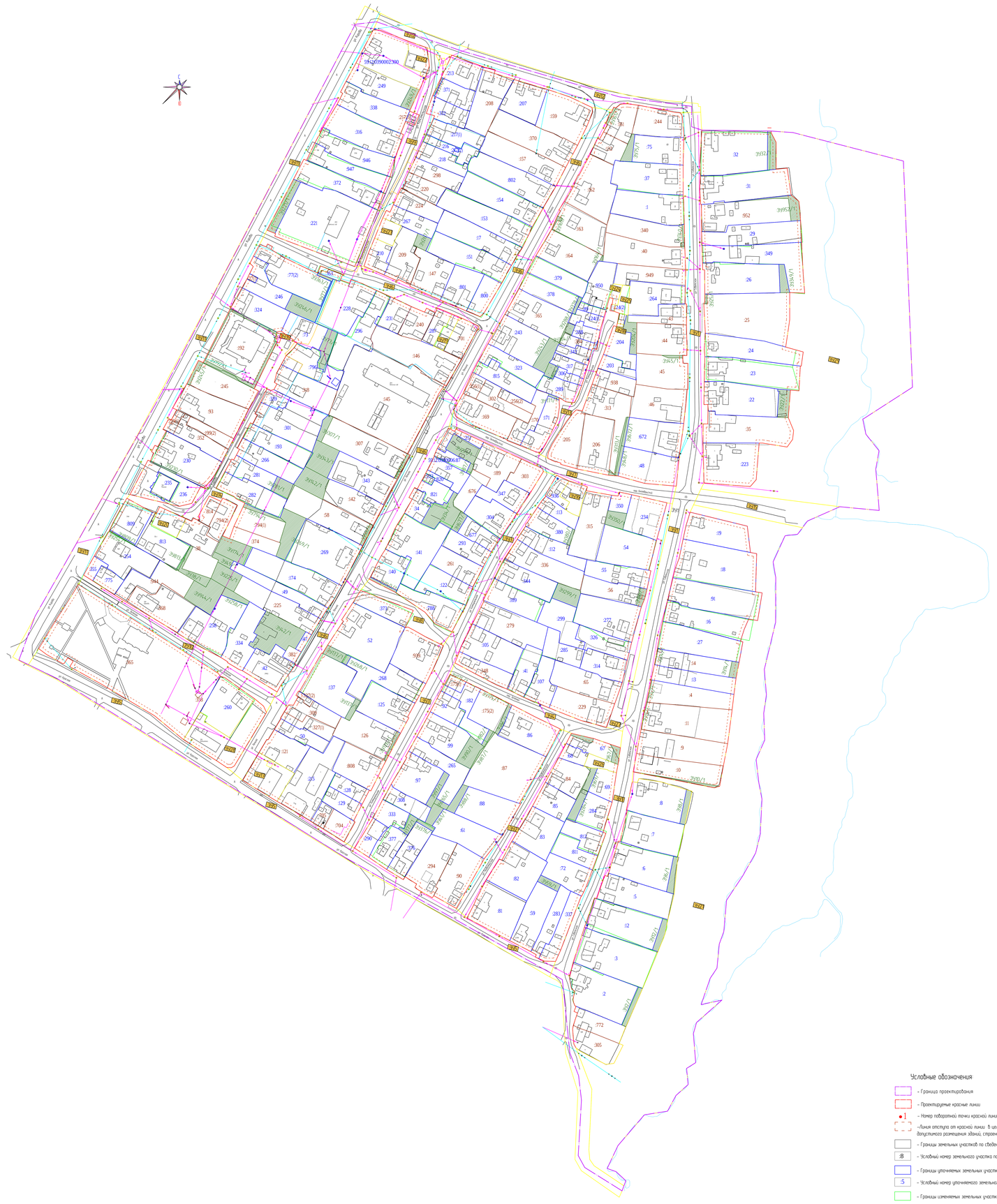

Условные обозначения

- Граница проектирования
- Проектируемые красные линии
- Номер поворотной точки красной линии
- Линия отступа от красной линии в целях определения мест допустимого размещения зданий, строений, сооружений
- Границы земельных участков по сведениям ЕГРН
- 8 – Условный номер земельного участка по сведениям ЕГРН
- Границы уточняемых земельных участков
- 5 – Условный номер уточняемого земельного участка
- Границы изменяемых земельных участков
- Границы земельных участков, предлагаемых к перераспределению
- ЗУ1/1 – Условный номер земельного участка, предлагаемых к перераспределению
- Границы образуемых земельных участков
- ЗУ1 – Условный номер образуемого земельного участка

Инженерная инфраструктура

- Линия электропередач
- Сети газопровода
- Сети связи
- Сети теплоснабжения

						032-1805/20-ПМТ			
						Проект межевания территории кадастрового квартала 59:12:0390004, расположенного по адресу Пермский край, Чайковский городской округ, село Фоки.			
Изм.	Кол.уч.	Лист	№Док.	Подпись	Дата				
Разработал	Ермаков				06.20	Проект межевания территории	Стадия	Лист	Листов
Проверил	Мулькин				06.20		П	1	2
						Чертеж межевания территории. Основная часть / М 1:1000.	ГБУ ЦТИ ПК Чайковский филиал г. Чайковский, 2020 г.		