



АДМИНИСТРАЦИЯ
ЧАЙКОВСКОГО ГОРОДСКОГО ОКРУГА
УПРАВЛЕНИЕ
ЗЕМЕЛЬНО-ИМУЩЕСТВЕННЫХ
ОТНОШЕНИЙ

ул. Ленина, д. 67/1, г. Чайковский, Пермский край, 617760

Тел/факс: (34241) 4-73-75

E-mail: uzio@chaykovsky.permkrai.ru

ОКПО 35288925 ОГРН 1185958071562

ИНН/КПП 5959002592/595901001

Кошелеву Сергею Юрьевичу
Пермский край, г. Чайковский,
ул. Шлюзовая, д. 44, кв. 2
Olgkrbejjnikva@mail.ru

Чайковский отдел
Управления Росреестра
по Пермскому краю

№ 02-01-06-01-4175

На № _____ от _____

Правовое управление
администрации Чайковского
городского округа

О предоставлении решения

РЕШЕНИЕ № 504
о размещении объектов

г. Чайковский,
Пермский край

22.08.2023

Управление земельно-имущественных отношений администрации Чайковского городского округа, в лице начальника Управления Елькиной Ларисы Александровны, действующей на основании Положения об Управлении земельно-имущественных отношений администрации города Чайковского, утвержденного решением Чайковской городской Думы от 19 декабря 2018 г. № 99,

разрешает Кошелеву Сергею Юрьевичу (адрес: 617760, Пермский край, г. Чайковский, ул. Шлюзовая, д. 44, кв. 2, телефон: 89223405512, e-mail: Olgkrbejjnikva@mail.ru) размещение объекта: «Проезды, в том числе вдольтрассовые, и подъездные дороги, для размещения которых не требуется разрешения на строительство», на землях, государственная собственность на которые не разграничена, номер кадастрового квартала 59:12:0010435, из состава земель населенных пунктов, площадью 850 кв.м.,

на срок: 1 год,

местоположение: Пермский край, г. Чайковский, ул. Промышленная.

Приложение: схема предполагаемых к использованию земель или части земельного участка.

Начальник Управления
земельно-имущественных отношений
администрации Чайковского городского округа



Л.А. Елькина

Схема предполагаемых к использованию земель или части земельного участка

Объект: Проезды, в том числе вольтеррасовые, и подъездные дороги, для размещения которых не требуются разрешения на строительство
 Местоположение: Пермский край, Чайковский городской округ
 Площадь земель или части земельного участка, кв. м.: 850 кв. м.
 Категория земель: Земли населенных пунктов

Масштаб 1:2500

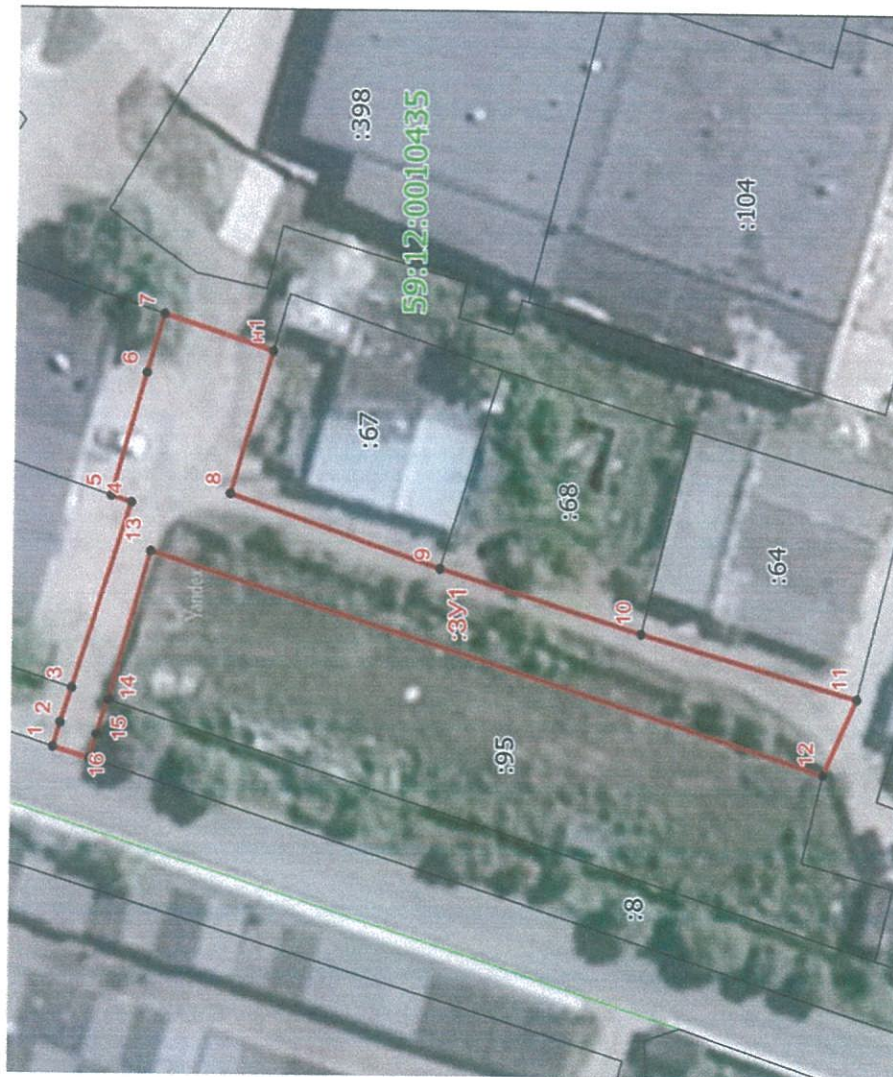

Условные обозначения

- граница вновь образованного земельного участка
- поворотная точка границы участка
- порядковый номер поворотной точки границы участка
- зоны с особыми условиями использования территории
- граница кадастрового квартала
- кадастровый номер земельного участка
- условный номер земельного участка
- граница земельного участка, включенная в ГКН

Каталог координат, м
 Система координат МСК-59, зона 1

| № точки границы | X | Y |
|-----------------|-----------|------------|
| 1 | 379882.27 | 1284858.50 |
| 2 | 379881.49 | 1284860.81 |
| 3 | 379880.35 | 1284864.18 |
| 4 | 379874.25 | 1284882.09 |
| 5 | 379876.42 | 1284882.76 |
| 6 | 379872.75 | 1284894.61 |
| 7 | 379870.98 | 1284900.30 |
| n1 | 379859.41 | 1284896.79 |
| 8 | 379863.85 | 1284883.02 |
| 9 | 379841.75 | 1284875.93 |
| 10 | 379820.48 | 1284869.85 |
| 11 | 379797.61 | 1284863.80 |
| 12 | 379801.16 | 1284856.46 |
| 13 | 379872.17 | 1284877.39 |
| 14 | 379876.51 | 1284863.03 |
| 15 | 379877.71 | 1284859.65 |
| 16 | 379878.44 | 1284857.35 |
| 1 | 379882.27 | 1284858.50 |

Описание границ смежных земельных участков:
 от точки n1 до точки n1 - земли находящиеся в государственной (муниципальной) собственности

Земледелец:

Кошелев С.Ю.