



АДМИНИСТРАЦИЯ
ЧАЙКОВСКОГО ГОРОДСКОГО ОКРУГА
УПРАВЛЕНИЕ
ЗЕМЕЛЬНО-ИМУЩЕСТВЕННЫХ
ОТНОШЕНИЙ

ул. Ленина, д. 67/1, г. Чайковский, Пермский край, 617760
Тел/факс: (34241) 4-73-75
E-mail: uzio@chaykovsky.permkrai.ru
ОКПО 35288925 ОГРН 1185958071562
ИНН/КПП 5959002592/595901001

№ _____ 02-01-06-01-2185

На № _____ от _____

ПАО «Ростелеком»
г. Санкт-Петербург,
ул. Синопская набережная,
д.14 литера А, 191167

Чайковский отдел
Управления Росреестра
по Пермскому краю

Правовое управление
администрации Чайковского
городского округа

О предоставлении решения

РЕШЕНИЕ № 290
о размещении объектов

г. Чайковский,
Пермский край

15.05.2023

Управление земельно-имущественных отношений администрации Чайковского городского округа, в лице начальника Управления Елькиной Ларисы Александровны, действующей на основании Положения об Управлении земельно-имущественных отношений администрации города Чайковского, утвержденного решением Думой Чайковского городского округа от 19 декабря 2018 г. № 99,

разрешает Публичному акционерному обществу «Ростелеком» (ИНН 7707049388, ОГРН 1027700198767, адрес: 191167, г. Санкт-Петербург, ул. Синопская набережная, д. 14 литера А, телефон: 8 (920) 004-14-88, e-mail: d.donskov@bk.ru) размещение объекта: «Линии связи, линейно-кабельные сооружения связи и иные сооружения связи, для размещения которых не требуется разрешения на строительство (строительство волоконно-оптической линии связи (ВОЛС) в рамках проекта Устранение цифрового неравенства (УЦН) 2.0)»,

на землях, государственная собственность на которые не разграничена, номер кадастрового квартала 59:12:0130000, 59:12:0560001, 59:12:0090000, из состава земель населенных пунктов, площадью 49 310 кв.м,

на срок: **бессрочно**,
местоположение: **Пермский край, Чайковский г.о.,
д. Степаново - с. Ваньки.**

Приложение: **схема предполагаемых к использованию земель или части
земельного участка.**

Начальник Управления
земельно-имущественных отношений
администрации Чайковского городского округа



Л.А. Елькина

Схема границ предполагаемых к использованию земель на кадастровом плане территории

Объект - Линии связи, линейно-кабельные сооружения связи и иные сооружения связи, для размещения которых не требуется разрешение на строительство, находящегося по адресу: Российская Федерация, Пермский край, г.о. Чайковский, д. Степаново
Кадастровый квартал - 59:12:0130000, 59:12:0560001, 59:12:0090000

Категория земель - земли населённых пунктов, земли промышленности, энергетики, транспорта, связи, радиовещания, телевидения, информатики, земли для обеспечения космической деятельности, земли обороны, безопасности и земли иного специального назначения

Система координат - МСК 59

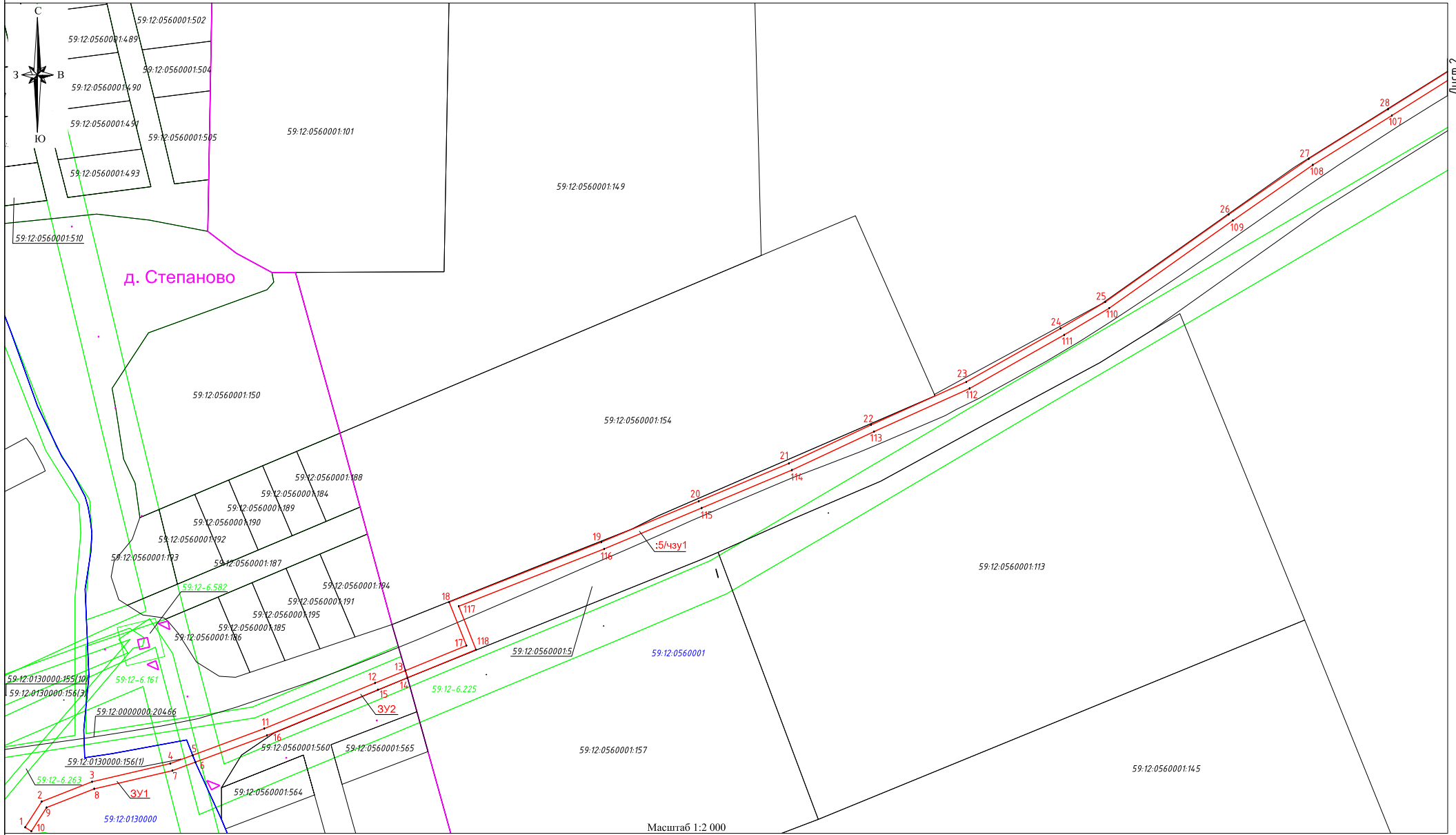

Условные обозначения:

- 2 - обозначение новой характерной точки границы, сведения о которой достаточны для определения ее местоположения
- вновь образованная часть границы, сведения о которой достаточны для определения ее местоположения
- существующая часть границы, имеющаяся в ЕГРН сведения о которой достаточны для определения ее местоположения
- 59:12:0560001:186 - кадастровый номер земельного участка, имеющегося в ЕГРН
- 59:12:0560001 - номер кадастрового квартала
- граница кадастрового деления территории
- зона с особыми условиями использования территории
- 59:12-6.582 - реестровый номер зоны с особыми условиями использования территории
- :3У1 - обозначение образуемого земельного участка
- :5/4у1 - образуемая часть земельного участка



Масштаб 1:2 000

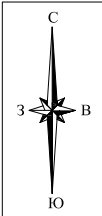

59:12:0560001:464

59:12:0560001:92

Лист 2

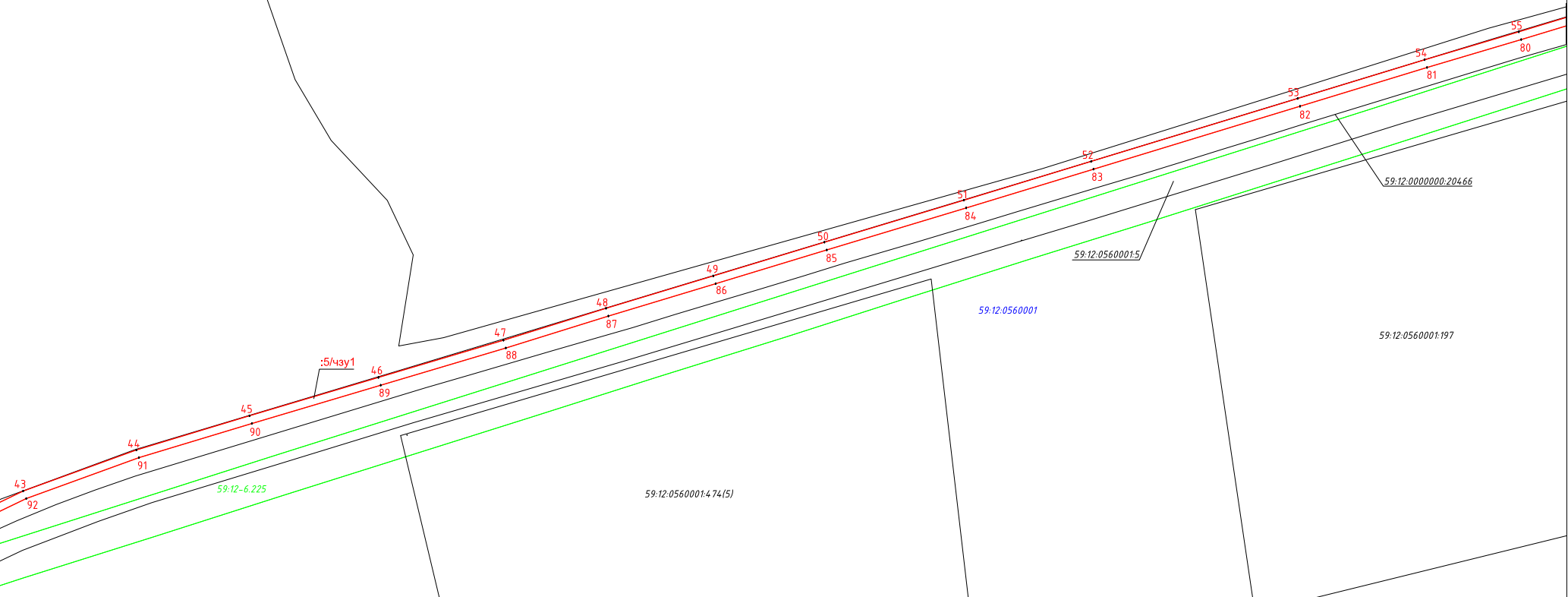

Лист 4

Масштаб 1:2 000

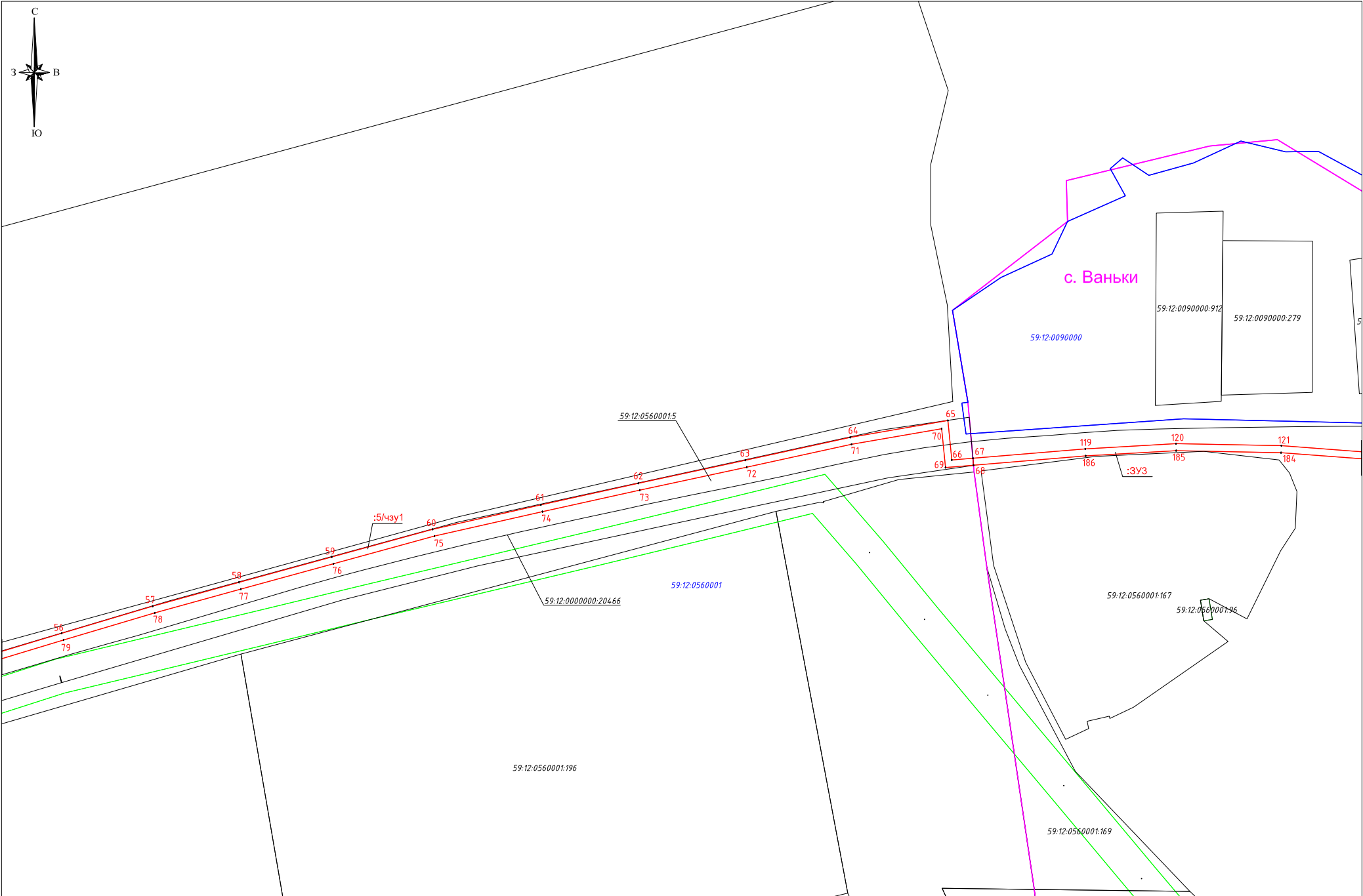

Лист 3

Лист 5

Масштаб 1:2 000

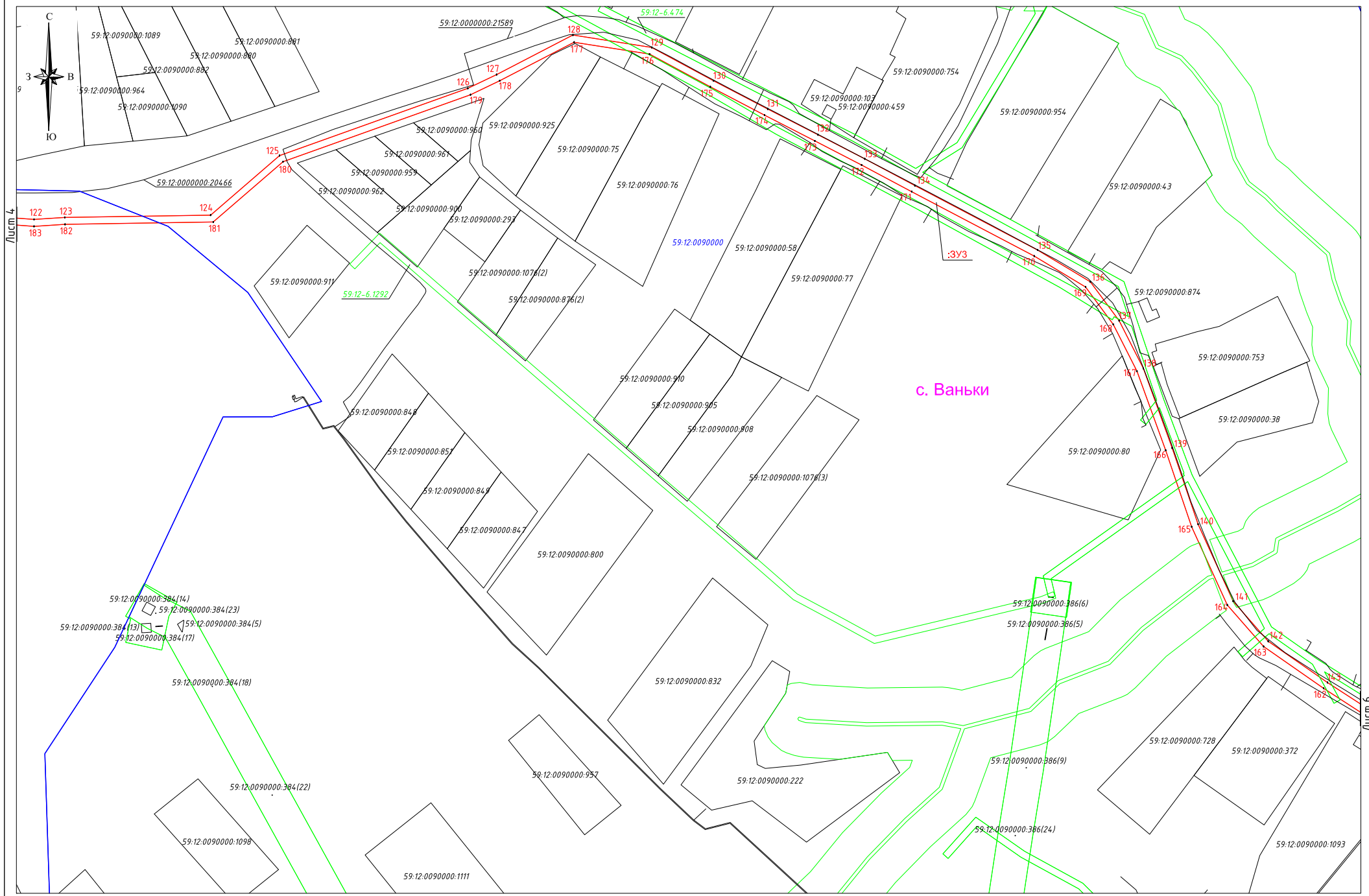

Лист 4

Лист 6

с. Ваньки

Масштаб 1:2 000

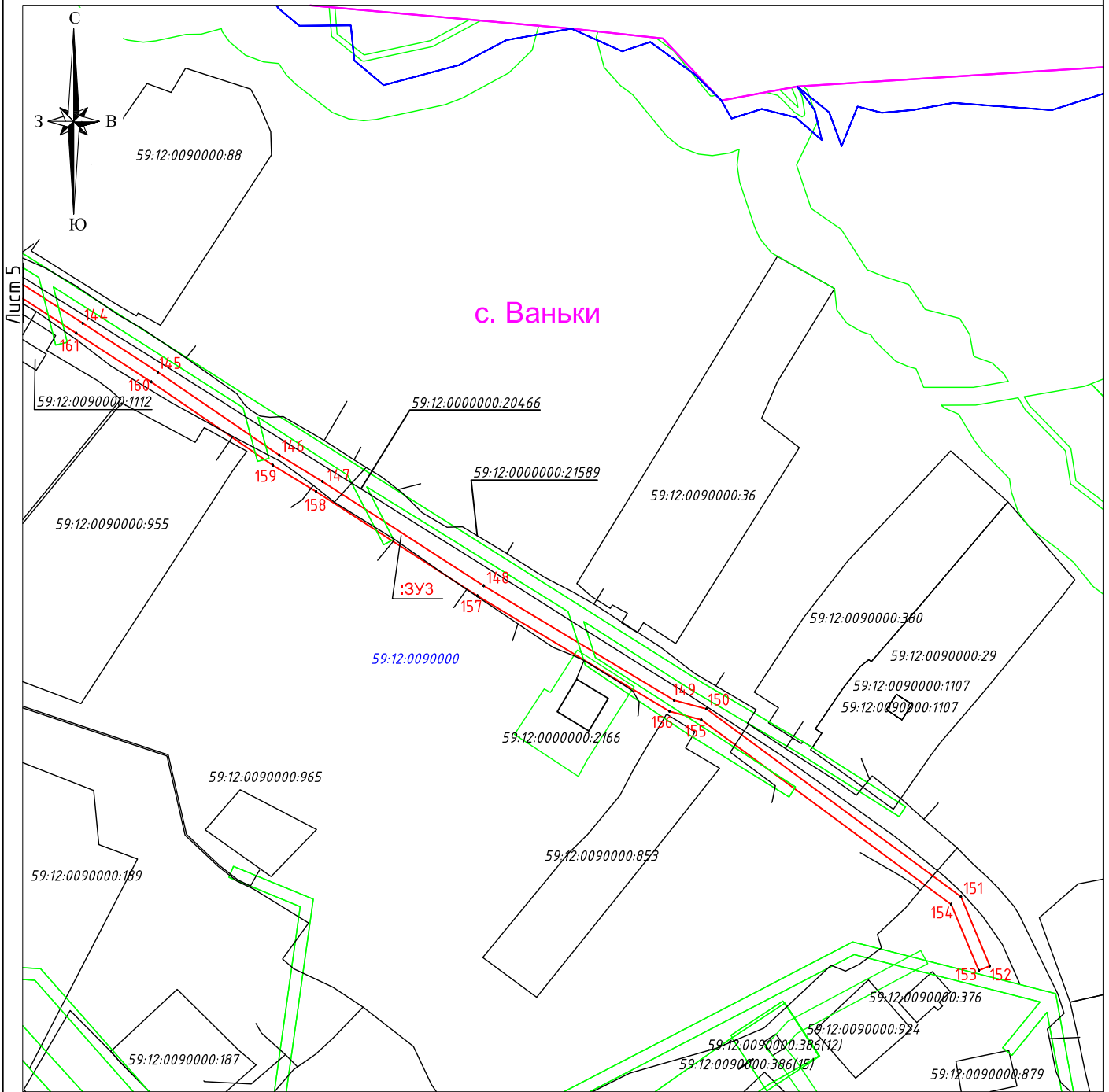

Масштаб 1:2 000

Геоданные		
Условный номер земельного участка - :ЗУ1		
Площадь земельного участка - 405 кв.м.		
№ точки	X	Y
1	2	3
1	387827,05	1296024,95
2	387841,01	1296033,93
3	387851,74	1296061,26
4	387861,59	1296103,67
5	387866,12	1296115,87
6	387862,40	1296117,34
7	387857,75	1296104,82
8	387847,91	1296062,45
9	387837,76	1296036,59
10	387824,88	1296028,31
1	387827,05	1296024,95

Геоданные		
Условный номер земельного участка - :ЗУ2		
Площадь земельного участка - 496 кв.м.		
№ точки	X	Y
1	2	3
5	387866,12	1296115,87
11	387880,56	1296154,73
12	387905,29	1296214,82
13	387912,04	1296231,31
14	387908,18	1296232,44
15	387901,59	1296216,34
16	387876,84	1296156,19
6	387862,40	1296117,34
5	387866,12	1296115,87

Геоданные			Геоданные			Геоданные		
Условный номер земельного участка - :5/чз1			Условный номер земельного участка - :5/чз1			Условный номер земельного участка - :5/чз1		
Площадь земельного участка - 11 867 кв.м.			Площадь земельного участка - 11 867 кв.м.			Площадь земельного участка - 11 867 кв.м.		
№ точки	X	Y	№ точки	X	Y	№ точки	X	Y
1	2	3	1	2	3	1	2	3
13	387912,04	1296231,31	51	388818,20	1298050,13	86	388777,06	1297927,72
17	387925,61	1296264,44	52	388837,30	1298112,92	87	388761,10	1297874,83
18	387949,20	1296255,03	53	388868,31	1298214,76	88	388745,35	1297824,25
19	387981,77	1296337,68	54	388887,41	1298277,40	89	388727,01	1297762,56
20	388003,91	1296390,52	55	388901,18	1298323,83	90	388708,14	1297698,99
21	388024,47	1296439,42	56	388918,55	1298381,17	91	388691,34	1297643,33
22	388045,30	1296483,97	57	388934,02	1298433,19	92	388671,18	1297587,76
23	388068,63	1296535,66	58	388947,61	1298482,37	93	388643,47	1297530,13
24	388097,61	1296586,82	59	388962,11	1298535,29	94	388617,52	1297479,55
25	388112,00	1296611,10	60	388977,91	1298592,85	95	388589,31	1297428,66
26	388159,45	1296678,05	61	388991,86	1298654,60	96	388559,80	1297375,30
27	388189,66	1296721,52	62	389004,14	1298710,10	97	388532,44	1297326,68
28	388216,57	1296764,53	63	389017,28	1298771,17	98	388503,63	1297276,08
29	388244,16	1296808,54	64	389030,33	1298830,97	99	388474,12	1297224,00
30	388281,52	1296869,33	65	389039,98	1298886,73	100	388445,66	1297173,23
31	388318,47	1296935,42	66	389017,45	1298888,94	101	388414,83	1297118,36
32	388339,33	1296974,28	67	389018,45	1298900,98	102	388387,36	1297068,28
33	388390,86	1297066,34	68	389014,46	1298901,33	103	388335,82	1296976,20
34	388418,33	1297116,42	69	389013,13	1298885,34	104	388314,96	1296937,34
35	388449,15	1297171,28	70	389035,30	1298883,17	105	388278,07	1296871,35
36	388477,61	1297222,04	71	389026,41	1298831,74	106	388240,77	1296810,65
37	388507,11	1297274,11	72	389013,37	1298772,02	107	388213,18	1296766,65
38	388535,93	1297324,71	73	389000,24	1298710,95	108	388186,33	1296723,72
39	388563,30	1297373,35	74	388987,95	1298655,48	109	388156,18	1296680,35
40	388592,81	1297426,72	75	388974,02	1298593,82	110	388108,64	1296613,28
41	388621,05	1297477,67	76	388958,25	1298536,35	111	388094,15	1296588,82
42	388647,05	1297528,35	77	388943,75	1298483,43	112	388065,06	1296537,47
43	388674,87	1297586,21	78	388930,17	1298434,30	113	388041,66	1296485,64
44	388695,14	1297642,06	79	388914,71	1298382,32	114	388020,81	1296441,05
45	388711,97	1297697,84	80	388897,35	1298324,98	115	388000,22	1296392,07
46	388730,84	1297761,42	81	388883,58	1298278,56	116	387978,06	1296339,19
47	388749,18	1297823,08	82	388864,48	1298215,92	117	387946,95	1296260,23
48	388764,93	1297873,66	83	388833,48	1298114,08	118	387923,41	1296269,63
49	388780,89	1297926,56	84	388814,37	1298051,28	14	387908,18	1296232,44
50	388797,49	1297981,37	85	388793,66	1297982,53	13	387912,04	1296231,31

Геоданные			Геоданные		
Условный номер земельного участка - :ЗУ3			Условный номер земельного участка - :ЗУ3		
Площадь земельного участка - 6 404 кв.м.			Площадь земельного участка - 6 404 кв.м.		
№ точки	X	Y	№ точки	X	Y
1	2	3	1	2	3
67	389018,45	1298900,98	154	388533,35	1300209,87
119	389023,76	1298965,04	155	388595,41	1300125,84
120	389026,77	1299016,80	156	388598,29	1300115,14
121	389025,62	1299076,91	157	388637,10	1300050,59
122	389021,41	1299132,48	158	388672,19	1299996,34
123	389022,55	1299150,21	159	388681,03	1299981,81
124	389023,88	1299234,39	160	388709,07	1299940,92
125	389058,24	1299274,15	161	388725,44	1299915,71
126	389097,09	1299382,84	162	388750,67	1299876,79
127	389105,03	1299399,45	163	388774,84	1299842,12
128	389127,85	1299443,49	164	388798,78	1299821,16
129	389120,70	1299489,03	165	388843,96	1299800,59
130	389101,46	1299524,68	166	388888,11	1299785,59
131	389085,18	1299555,92	167	388933,79	1299769,05
132	389070,29	1299584,95	168	388960,81	1299755,34
133	389056,37	1299611,96	169	388982,37	1299739,38
134	389040,96	1299640,88	170	389000,23	1299709,74
135	389003,72	1299711,70	171	389037,43	1299639,01
136	388985,38	1299742,12	172	389052,83	1299610,10
137	388962,92	1299758,76	173	389066,73	1299583,12
138	388935,38	1299772,73	174	389081,62	1299554,08
139	388889,43	1299789,37	175	389097,92	1299522,80
140	388845,43	1299804,32	176	389116,85	1299487,73
141	388800,97	1299824,55	177	389123,70	1299444,17
142	388777,84	1299844,81	178	389101,45	1299401,24
143	388753,99	1299879,02	179	389093,39	1299384,38
144	388728,80	1299917,89	180	389054,73	1299276,20
145	388712,39	1299943,14	181	389019,91	1299235,91
146	388684,39	1299983,98	182	389018,56	1299150,37
147	388675,58	1299998,47	183	389017,40	1299132,46
148	388640,49	1300052,71	184	389021,62	1299076,72
149	388602,00	1300116,72	185	389022,77	1299016,88
150	388599,08	1300127,61	186	389019,77	1298965,32
151	388535,91	1300213,14	68	389014,46	1298901,33
152	388512,65	1300222,85	67	389018,45	1298900,98
153	388511,11	1300219,16			