



АДМИНИСТРАЦИЯ  
ЧАЙКОВСКОГО ГОРОДСКОГО ОКРУГА  
УПРАВЛЕНИЕ  
ЗЕМЕЛЬНО-ИМУЩЕСТВЕННЫХ  
ОТНОШЕНИЙ

ул. Ленина, д. 67/1, г. Чайковский, Пермский край, 617760  
Тел/факс: (34241) 4-73-75  
E-mail: uzio@chaykovsky.permkrai.ru  
ОКПО 35288925 ОГРН 1185958071562  
ИНН/КПП 5959002592/595901001

№ 02-01-06-01-1475

На № \_\_\_\_\_ от \_\_\_\_\_

ООО «Газпром газификация»

614000, г. Пермь,  
ул. Петропавловская, д. 43

Чайковский отдел  
Управления Росреестра  
по Пермскому краю

Правовое управление  
администрации Чайковского  
городского округа

**О предоставлении решения**

**РЕШЕНИЕ № 142  
о размещении объектов**

г. Чайковский,  
Пермский край

04.04.2023

**Управление земельно-имущественных отношений администрации Чайковского городского округа, в лице начальника Управления Елькиной Ларисы Александровны, действующей на основании Положения об Управлении земельно-имущественных отношений администрации города Чайковского, утвержденного решением Думой Чайковского городского округа от 19 декабря 2018 г. № 99,**

**разрешает Обществу с ограниченной ответственностью «Газпром газификация» (ИНН 7813655197, ОГРН 1217800107744, адрес: 194044, г. Санкт-Петербург, вн. тер. г. Муниципальный округ Сампсониевское, пр-кт Большой Сампсониевский, д.60, литера А, телефон: +7(342)218-11-97, e-mail: [id10194@ugaz.ru](mailto:id10194@ugaz.ru)) размещение объекта: «Газопровод межпоселковый с. Фоки – д. Русалевка – БК «Энергия» – д. Опары – д. Ваньки Чайковского района Пермского края», (код стройки 59/1490-2) давлением 1,2 Мпа включительно, для размещения которого не требуется разрешение на строительство на частях земельных участков с кадастровым номером:**

**59:12:0000000:21155** из состава земель населенных пунктов, площадью **5 127 кв.м.**, расположенного по адресу **Пермский край, Чайковский городской округ, д. Ваньки;**

**59:12:0000000:21103** из состава земель населенных пунктов, площадью **16 945 кв.м.**, расположенного по адресу **Пермский край, Чайковский городской округ, д. Русалевка.**

на срок: **1 год.**

**Решение № 53 о размещении объектов от 14 февраля 2023 г. считать недействительным.**

Приложение:

схема предполагаемых к использованию земель или части земельного участка.

Начальник Управления  
земельно-имущественных отношений  
администрации Чайковского городского округа **Л.А. Елькина**



# СХЕМА ГРАНИЦ предполагаемых к использованию земель или части земельного участка на кадастровом плане территории

Кадастровый квартал: 59:12:0000000

Кадастровый номер земельного участка: 59:12:0000000:21155

Местоположение: Пермский край, Чайковский городской округ, д. Ваньки







Площадь испрашиваемого участка ЗУ1: 5 127 кв.м

Категория земель: Земли населённых пунктов

Цель использования: строительство объекта недвижимого имущества «Газопровод межпоселковый с. Фоки - д. Русалевка -

БК "Энергия" - д. Опары - д. Ваньки Чайковского района Пермского края», код стройки 59/1490-2

## УСЛОВНЫЕ ОБОЗНАЧЕНИЯ:

-  - положение оси газопровода
-  - границы зоны с особыми условиями использования территории по сведениям ЕГРН
-  - границы земельных участков (частей земельных участков), сведения о которых содержатся в ЕГРН
-  - граница испрашиваемого земельного участка (части земельного участка)
-  - границы кадастровых кварталов
-  - поворотные точки границы испрашиваемого земельного участка (части земельного участка)
- 1 - кадастровый номер квартала
- :21158 - кадастровый номер земельного участка

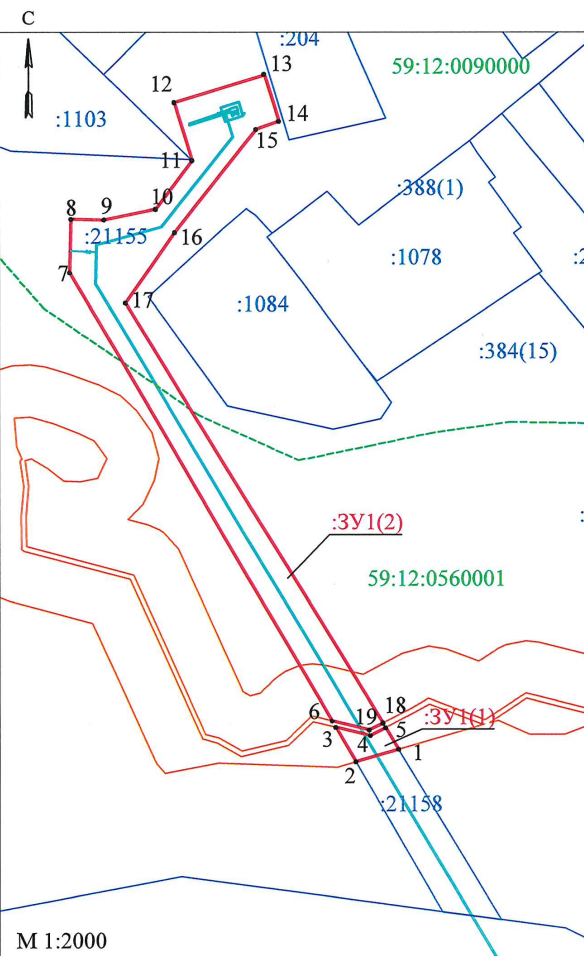

Ситуационный план

Координаты поворотных точек, м  
Система координат МСК-59

Обозначение характерных точек границы	Координаты	
	X	У
Условный номер земельного участка - ЗУ1(1)		
Площадь - 179 кв.м.		
1	387910,52	1299568,42
2	387905,73	1299551,80
3	387918,96	1299544,00
4	387915,76	1299557,37
5	387918,82	1299563,36
Условный номер земельного участка - ЗУ1(2)		
Площадь - 4948 кв.м.		
6	387921,35	1299542,59
7	388093,19	1299441,33
8	388113,75	1299441,92
9	388113,49	1299454,50
10	388117,50	1299474,36
11	388136,19	1299488,62
12	388158,37	1299481,69
13	388168,87	1299516,56
14	388151,23	1299521,97
15	388148,15	1299513,44
16	388108,63	1299481,85
17	388081,57	1299462,74
18	387920,57	1299562,27
19	387917,87	1299556,97

## Описание границ смежных землепользователей

ЗУ1(1):

-от т.1 до т.2, земельный участок с кадастровым номером 59:12:0000000:21158.

Заявитель: ООО "Газпром газификация"

Представитель по доверенности  
от 12.10.2022 пер. №59/92-н/59-2022-4-932
 / О.Ю. Мелехина



# СХЕМА ГРАНИЦ предполагаемых к использованию земель или части земельного участка на кадастровом плане территории

Кадастровый квартал: 59:12:0000000

Кадастровый номер земельного участка: 59:12:0000000:21103

Местоположение: Пермский край, г.о.Чайковский, д. Русалевка

Площадь испрашиваемого участка ЗУ3: 16 945 кв.м

Категория земель: Земли населённых пунктов

Цель использования: строительство объекта недвижимого имущества «Газопровод межпоселковый с. Фоки - д. Русалевка - БК "Энергия" - д. Опары - д. Ваньки Чайковского района Пермского края», код стройки 59/1490-2

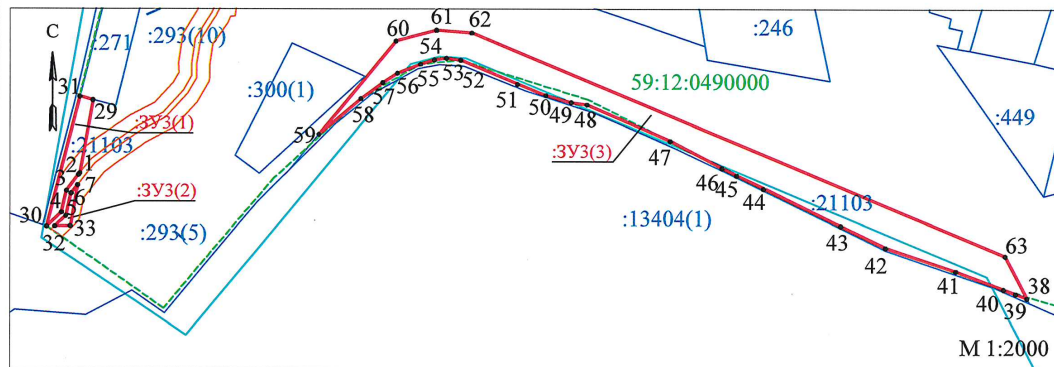

Ситуационный план

- УСЛОВНЫЕ ОБОЗНАЧЕНИЯ:**
- -положение оси газопровода
  - -границы зоны с особыми условиями использования территории по сведениям ЕГРН
  - -границы земельных участков (частей земельных участков), сведения о которых содержатся в ЕГРН
  - -граница испрашиваемого земельного участка (части земельного участка)
  - - - -границы кадастровых кварталов
  - -поворотные точки границы испрашиваемого земельного участка (части земельного участка)
  - 59:12:0490000 - кадастровый номер квартала
  - :13404(1) - кадастровый номер земельного участка

Координаты поворотных точек, м  
Система координат МСК-59

Условный номер земельного участка - ЗУ3(1)		
Площадь - 270 кв.м.		
30	374379,57	1298766,01
31	374429,36	1298778,60
29	374428,01	1298783,69
1	374399,98	1298778,64
2	374399,41	1298778,17
3	374393,24	1298773,58
4	374384,98	1298771,72
Условный номер земельного участка - ЗУ3(2)		
Площадь - 38 кв.м.		
32	374379,62	1298769,13
5	374383,66	1298773,32
6	374392,25	1298775,30
7	374395,43	1298777,82
33	374379,72	1298775,00

Условный номер земельного участка - ЗУ3(3)		
Площадь - 3126 кв.м.		
38	374352,30	1299144,28
39	374353,93	1299139,90
40	374355,67	1299135,24
41	374362,58	1299116,73
42	374371,58	1299089,74
43	374379,90	1299072,40
44	374394,15	1299042,66
45	374399,18	1299032,18
46	374402,03	1299026,65
47	374412,38	1299006,52
48	374426,28	1298974,29
49	374427,16	1298968,21
50	374429,84	1298958,38
51	374434,12	1298947,45
52	374443,33	1298925,32
53	374444,10	1298919,81
54	374443,46	1298915,19
55	374441,79	1298909,93
56	374438,33	1298900,96
57	374434,72	1298895,34
58	374428,57	1298886,80
59	374415,00	1298870,65
60	374450,73	1298900,40
61	374454,84	1298915,99
62	374453,81	1298929,70
63	374368,37	1299135,87
38	374352,30	1299144,28

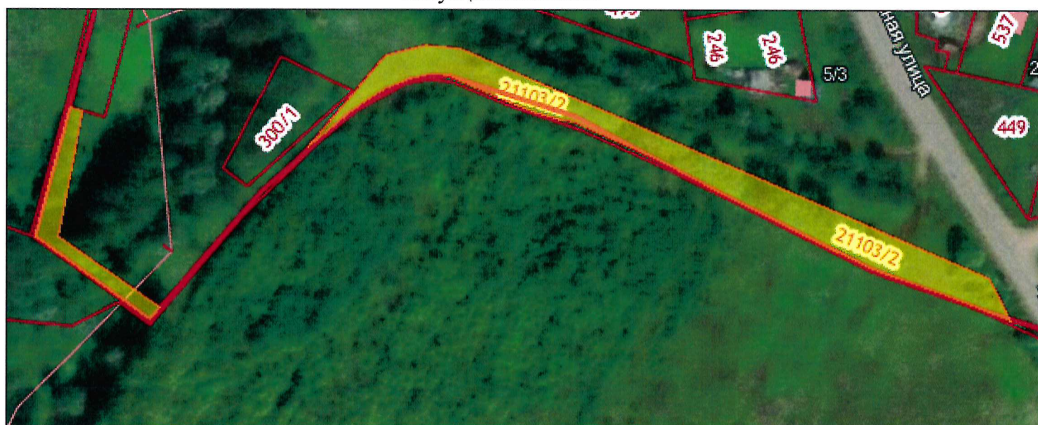

Описание границ смежных землепользователей

**ЗУ3(1):**

-от т.36 до т. 37 земельный участок с кадастровым номером 59:12:0000000:21102

-от т.37 до т.29 земельный участок с кадастровым номером 59:12:0490000:271

**ЗУ3(2):**

-от т.33 до т. 32 земельный участок с кадастровым номером 59:12:0000000:536

**ЗУ3(3):**

-от т.38 до т.39, от т.39 до т.40, от т.40 до т.41, от т.41 до т.42, от т.42 до т.43, от т.43 до т.44, от т.44 до т.45, от т.45 до т.46, от т.46 до т.47, от т.47 до т.48, от т.48 до т.49, от т.49 до т.50, от т.50 до т.51, от т.51 до т.52, от т.52 до т.53, от т.53 до т.54, от т.54 до т.55, от т.55 до т.56, от т.56 до т.57, от т.57 до т.58, от т.58 до т.59 земельный участок с кадастровым номером 59:12:0000000:21102.

Заявитель: ООО "Газпром газификация"

Представитель по доверенности

от 12.10.2022 пер. №59/92-н/59-2022-4-932  / О.Ю. Мелехина



## СХЕМА ГРАНИЦ

### предполагаемых к использованию земель или части земельного участка на кадастровом плане территории

Кадастровый квартал: 59:12:0000000

Кадастровый номер земельного участка: 59:12:0000000:21103

Местоположение: Пермский край, г.о.Чайковский, д. Русалевка

Площадь испрашиваемого участка ЗУЗ: 16 945 кв.м

Категория земель: Земли населённых пунктов

Цель использования: строительство объекта недвижимого имущества «Газопровод межпоселковый с. Фоки - д. Русалевка - БК "Энергия" - д. Опары - д. Ваньки Чайковского района Пермского края», код стройки 59/1490-2

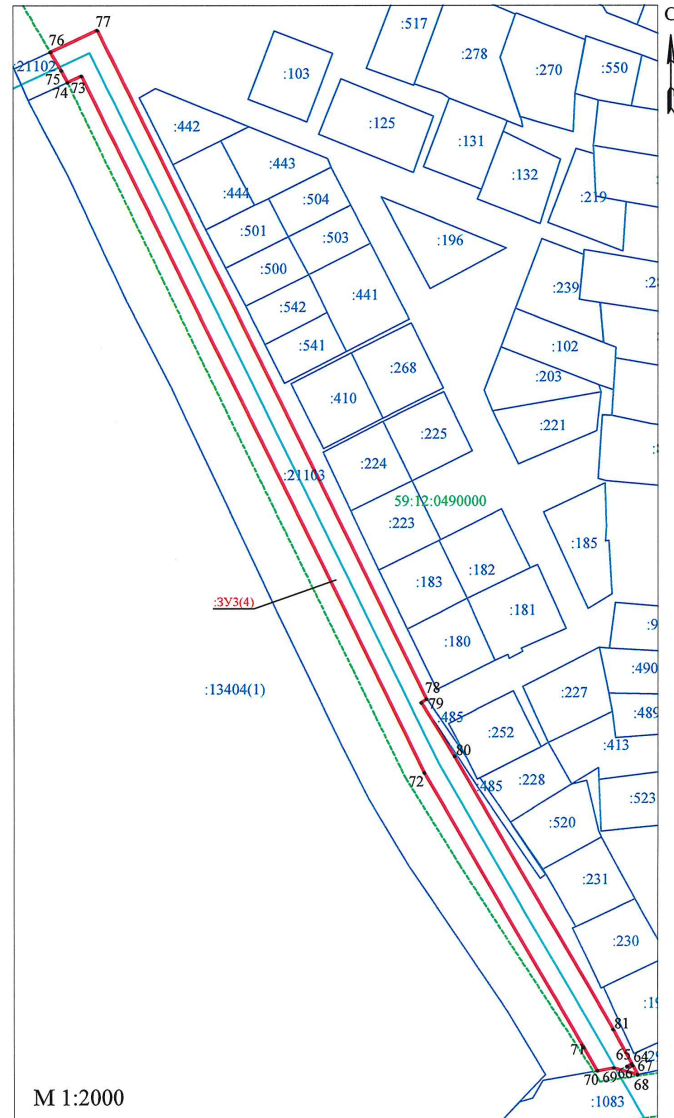

Координаты поворотных точек, м  
Система координат МСК-59

Обозначение характерных точек границы	Координаты	
	X	Y
Условный номер земельного участка - ЗУЗ(4)		
Площадь - 13511 кв.м.		
64	373709,01	1299544,43
65	373707,60	1299541,64
66	373707,30	1299541,73
67	373708,13	1299544,91
68	373702,83	1299547,85
69	373706,72	1299533,88
70	373705,04	1299524,23
71	373718,55	1299516,30
72	373876,61	1299423,53
73	374277,25	1299225,32
74	374273,53	1299217,38
75	374280,52	1299213,79
76	374291,09	1299207,72
77	374303,65	1299234,57
78	373918,96	1299424,89
79	373916,76	1299421,69
80	373886,12	1299441,14
81	373728,84	1299533,45
64	373709,01	1299544,43

#### Описание границ смежных землепользователей

ЗУЗ(4):

-от т.74 до т.75, от т.75 до т.76 земельный участок с кадастровым номером 59:12:0000000:21102.



-от т.78 до т.79 земельный участок с кадастровым номером 59:12:0490000:485;

-от т.68 до т.69, от т.69 до т.70 земельный участок с кадастровым номером 59:12:0000000:1083.

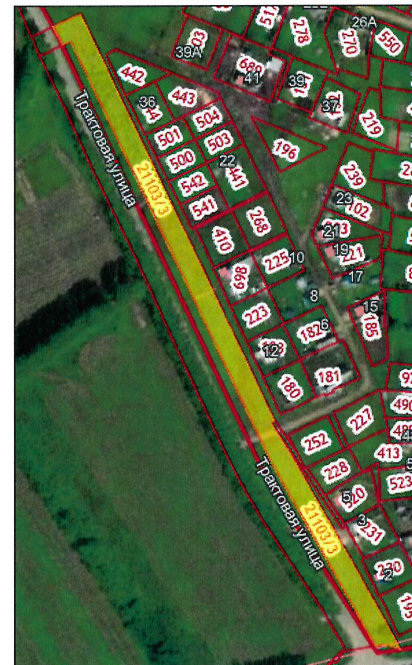
Ситуационный план



#### УСЛОВНЫЕ ОБОЗНАЧЕНИЯ:

-  -положение оси газопровода
-  -границы земельных участков (частей земельных участков), сведения о которых содержатся в ЕГРН
-  -граница испрашиваемого земельного участка (части земельного участка)
-  -границы кадастровых кварталов
-  -поворотные точки границы испрашиваемого земельного участка (части земельного участка)
- 59:12:0490000 -кадастровый номер квартала
- :13404 -кадастровый номер земельного участка