



АДМИНИСТРАЦИЯ
ЧАЙКОВСКОГО ГОРОДСКОГО ОКРУГА
УПРАВЛЕНИЕ
ЗЕМЕЛЬНО-ИМУЩЕСТВЕННЫХ
ОТНОШЕНИЙ

ул. Ленина, д. 67/1, г. Чайковский, Пермский край, 617760
Тел/факс: (34241) 4-73-75
E-mail: uzio@chaykovsky.permkrai.ru
ОКПО 35288925 ОГРН 1185958071562
ИНН/КПП 5959002592/595901001

16.02.2023 № 02-01-06-01-594

На № _____ от _____

ООО «Газпром газификация»

614000, г. Пермь,
ул. Петропавловская, д. 43

Чайковский отдел
Управления Росреестра
по Пермскому краю

Правовое управление
администрации Чайковского
городского округа

О предоставлении решения

РЕШЕНИЕ № 53
о размещении объектов

г. Чайковский,
Пермский край

14 февраля 2023

Управление земельно-имущественных отношений администрации Чайковского городского округа, в лице начальника Управления **Елькиной Ларисы Александровны**, действующей на основании Положения об Управлении земельно-имущественных отношений администрации города Чайковского, утвержденного решением Думой Чайковского городского округа от 19 декабря 2018 г. № 99,

разрешает **Обществу с ограниченной ответственностью «Газпром газификация»** (ИНН 7813655197, ОГРН 1217800107744, адрес: 614000, г. Пермь, ул. Петропавловская, 43, телефон: +7(342)218-11-97, e-mail: id10194@ugaz.ru) размещение объекта: **«Газопровод давлением до 1,2 Мпа включительно, для размещения которого не требуется разрешение на строительство»**, на части земельного участка с кадастровым номером 59:12:0000000:21155, 59:12:0000000:21103, из состава земель населенных пунктов, площадью 5 127 кв.м. и 16 945 кв.м. (общая площадь 22 072 кв.м.).
на срок: **до 13 февраля 2024 года,**

местоположение: Пермский край, г. о. Чайковский, д. Русалевка,
д. Ваньки.

**Решение № 441 о размещении объектов от 05 декабря 2022 г. считать
недействительным.**

Приложение:

схема предполагаемых к использованию земель или части земельного
участка.

Начальник Управления
земельно-имущественных отношений
администрации Чайковского городского округа



Л.А. Елькина

СХЕМА ГРАНИЦ

предполагаемых к использованию земель или части земельного участка на кадастровом плане территории

Кадастровый квартал: 59:12:0000000

Кадастровый номер земельного участка: 59:12:0000000:21155

Местоположение: Пермский край, Чайковский городской округ, д. Ваньки

Площадь испрашиваемого участка ЗУ1: 5 127 кв.м

Категория земель: Земли населённых пунктов

Цель использования: строительство объекта недвижимого имущества «Газопровод межпоселковый с. Фоки - д. Русалевка -

БК "Энергия" - д. Опары - д. Ваньки Чайковского района Пермского края», код стройки 59/1490-2

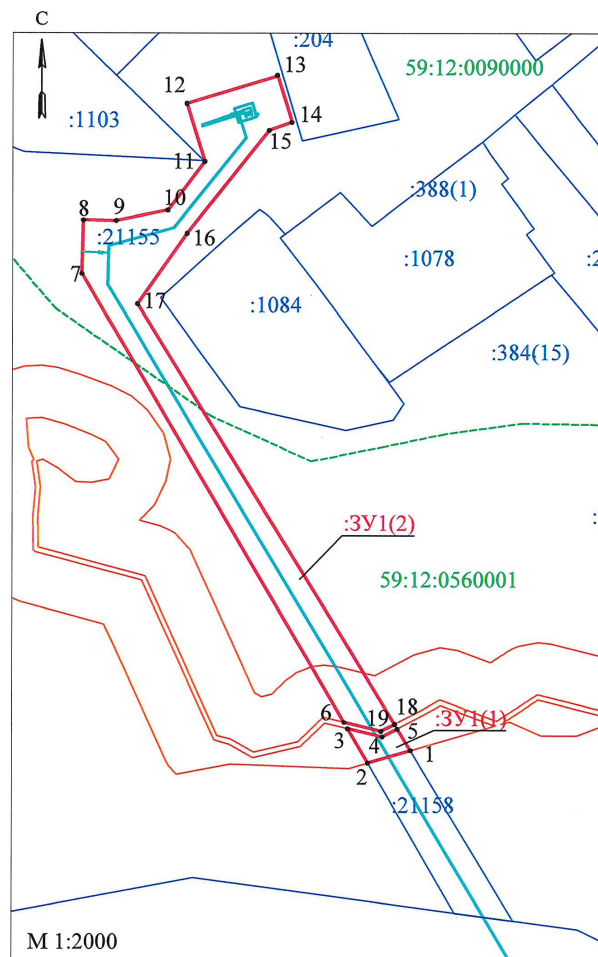

Ситуационный план



УСЛОВНЫЕ ОБОЗНАЧЕНИЯ:

- -положение оси газопровода
- -границы зоны с особыми условиями использования территории по сведениям ЕГРН
- -границы земельных участков (частей земельных участков), сведения о которых содержатся в ЕГРН
- -граница испрашиваемого земельного участка (части земельного участка)
- - - -границы кадастровых кварталов
- -поворотные точки границы испрашиваемого земельного участка (части земельного участка)
- 59:12:0090000 -кадастровый номер квартала
- :21158 -кадастровый номер земельного участка

Координаты поворотных точек, м
Система координат МСК-59

Обозначение характерных точек границы	Координаты	
	X	Y
Условный номер земельного участка - ЗУ1(1)		
1	387910,52	1299568,42
2	387905,73	1299551,80
3	387918,96	1299544,00
4	387915,76	1299557,37
5	387918,82	1299563,36
Условный номер земельного участка - ЗУ1(2)		
6	387921,35	1299542,59
7	388093,19	1299441,33
8	388113,75	1299441,92
9	388113,49	1299454,50
10	388117,50	1299474,36
11	388136,19	1299488,62
12	388158,37	1299481,69
13	388168,87	1299516,56
14	388151,23	1299521,97
15	388148,15	1299513,44
16	388108,63	1299481,85
17	388081,57	1299462,74
18	387920,57	1299562,27
19	387917,87	1299556,97

Описание границ смежных землепользователей

ЗУ1(1):

-от т.1 до т.2, земельный участок с кадастровым номером 59:12:0000000:21158.

Заявитель: ООО "Газпром газификация"

Представитель по доверенности

от 12.10.2022 рег. №59/92-н/59-2022-4-932  / О.Ю. Мелехина

СХЕМА ГРАНИЦ

предполагаемых к использованию земель или части земельного участка на кадастровом плане территории

Кадастровый квартал: 59:12:0000000

Кадастровый номер земельного участка: 59:12:0000000:21103

Местоположение: Пермский край, г.о. Чайковский, д. Русалевка

Площадь испрашиваемого участка ЗУЗ: 16 945 кв.м

Категория земель: Земли населённых пунктов

Цель использования: строительство объекта недвижимого имущества «Газопровод межпоселковый с. Фоки - д. Русалевка - БК "Энергия" - д. Опары - д. Ваньки Чайковского района Пермского края», код стройки 59/1490-2

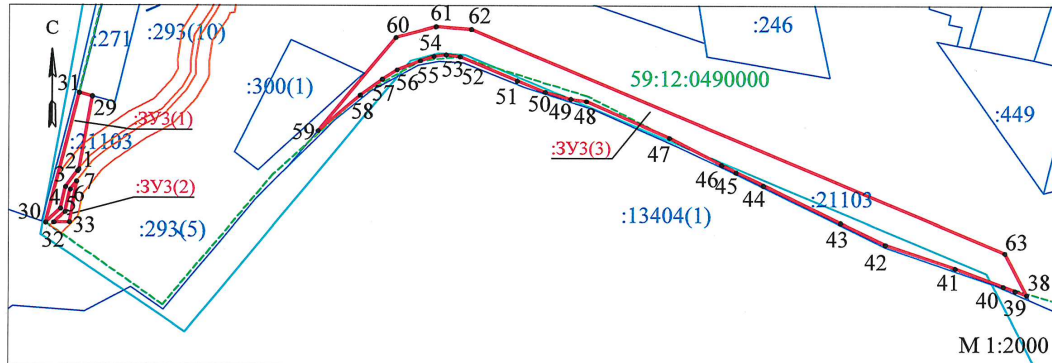

Ситуационный план



Описание границ смежных землепользователей

ЗУЗ(1):

-от т.36 до т. 37 земельный участок с кадастровым номером 59:12:0000000:21102

-от т.37 до т.29 земельный участок с кадастровым номером 59:12:0490000:271

ЗУЗ(2):

-от т.33 до т. 32 земельный участок с кадастровым номером 59:12:0000000:536

ЗУЗ(3):

-от т.38 до т.39, от т.39 до т.40, от т.40 до т.41, от т.41 до т.42, от т.42 до т.43, от т.43 до т.44, от т.44 до т.45, от т.45 до т.46, от т.46 до т.47, от т.47 до т.48, от т.48 до т.49, от т.49 до т.50, от т.50 до т.51, от т.51 до т.52, от т.52 до т.53, от т.53 до т.54, от т.54 до т.55, от т.55 до т.56, от т.56 до т.57, от т.57 до т.58, от т.58 до т.59 земельный участок с кадастровым номером 59:12:0000000:21102.

УСЛОВНЫЕ ОБОЗНАЧЕНИЯ:

- -положение оси газопровода
- - - -границы зоны с особыми условиями использования территории по сведениям ЕГРН
- -границы земельных участков (частей земельных участков), сведения о которых содержатся в ЕГРН
- - - -граница испрашиваемого земельного участка (части земельного участка)
- - - -границы кадастровых кварталов
- -поворотные точки границы испрашиваемого земельного участка (части земельного участка)
- 59:12:0490000 -кадастровый номер квартала
- :13404(1) -кадастровый номер земельного участка

Координаты поворотных точек, м Система координат МСК-59

Обозначение характерных точек границы	Координаты		Обозначение характерных точек границы	Координаты	
	X	Y		X	Y
Условный номер земельного участка - ЗУЗ(1)					
30	374379.57	1298766.01	38	374352.30	1299144.28
31	374429.36	1298778.60	39	374353.93	1299139.90
29	374428.01	1298783.69	40	374355.67	1299135.24
1	374399.98	1298778.64	41	374362.58	1299116.73
2	374399.41	1298778.17	42	374371.58	1299089.74
3	374393.24	1298773.58	43	374379.90	1299072.40
4	374384.98	1298771.72	44	374394.15	1299042.66
Условный номер земельного участка - ЗУЗ(2)					
32	374379.62	1298769.13	45	374399.18	1299032.18
5	374383.66	1298773.32	46	374402.03	1299026.65
6	374392.25	1298775.30	47	374412.38	1299006.52
7	374395.43	1298777.82	48	374426.28	1298974.29
33	374379.72	1298775.00	49	374427.16	1298968.21
			50	374429.84	1298958.38
			51	374434.12	1298947.45
			52	374443.33	1298925.32
			53	374444.10	1298919.81
			54	374443.46	1298915.19
			55	374441.79	1298909.93
			56	374438.33	1298900.96
			57	374434.72	1298895.34
			58	374428.57	1298886.80
			59	374415.00	1298870.65
			60	374450.73	1298900.40
			61	374454.84	1298915.99
			62	374453.81	1298929.70
			63	374368.37	1299135.87
			38	374352.30	1299144.28

Заявитель: ООО "Газпром газификация"

Представитель по доверенности

от 12.10.2022 рег. №59/92-н/59-2022-4-932  / О.Ю. Мелехина

СХЕМА ГРАНИЦ

предполагаемых к использованию земель или части земельного участка на кадастровом плане территории

Кадастровый квартал: 59:12:0000000

Кадастровый номер земельного участка: 59:12:0000000:21103

Местоположение: Пермский край, г.о.Чайковский, д. Русалевка

Площадь испрашиваемого участка ЗУЗ: 16 945 кв.м

Категория земель: Земли населённых пунктов

Цель использования: строительство объекта недвижимого имущества «Газопровод межпоселковый с. Фоки - д. Русалевка - БК "Энергия" - д. Опары - д. Ваньки Чайковского района Пермского края», код стройки 59/1490-2

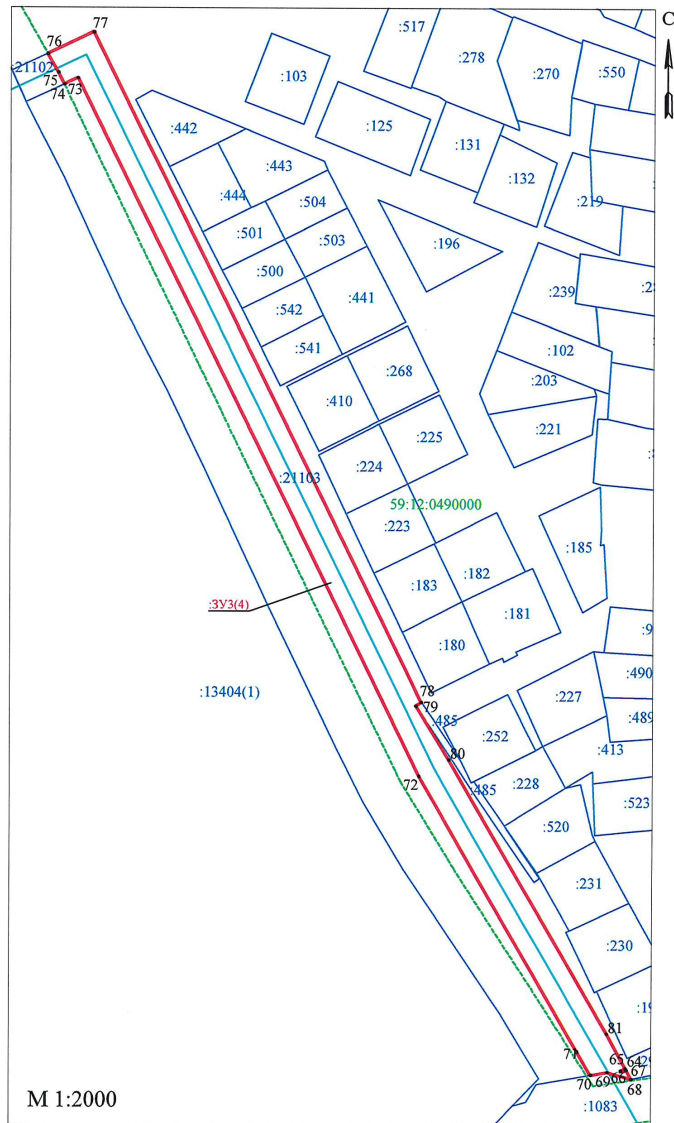

Координаты поворотных точек, м
Система координат МСК-59

Обозначение характерных точек границы	Координаты	
	X	Y
Условный номер земельного участка - ЗУЗ(4)		
64	373709,01	1299544,43
65	373707,60	1299541,64
66	373707,30	1299541,73
67	373708,13	1299544,91
68	373702,83	1299547,85
69	373706,72	1299533,88
70	373705,04	1299524,23
71	373718,55	1299516,30
72	373876,61	1299423,53
73	374277,25	1299225,32
74	374273,53	1299217,38
75	374280,52	1299213,79
76	374291,09	1299207,72
77	374303,65	1299234,57
78	373918,96	1299424,89
79	373916,76	1299421,69
80	373886,12	1299441,14
81	373728,84	1299533,45
64	373709,01	1299544,43

Ситуационный план



УСЛОВНЫЕ ОБОЗНАЧЕНИЯ:

- -положение оси газопровода
- -границы земельных участков (частей земельных участков), сведения о которых содержатся в ЕГРН
- -граница испрашиваемого земельного участка (части земельного участка)
- - - -границы кадастровых кварталов
- -поворотные точки границы испрашиваемого земельного участка (части земельного участка)
- 59:12:0490000 -кадастровый номер квартала
- :13404 -кадастровый номер земельного участка

Описание границ смежных землепользователей

ЗУЗ(4):

-от т.74 до т.75, от т.75 до т.76 земельный участок с кадастровым номером 59:12:0000000:21102.

-от т.78 до т.79 земельный участок с кадастровым номером 59:12:0490000:485;

-от т.68 до т.69, от т.69 до т.70 земельный участок с кадастровым номером 59:12:0000000:1083.

Заявитель: ООО "Газпром газификация"

Представитель по доверенности
от 12.10.2022 рег. №59/92-н/59-2022-4-932

/ О.Ю. Мелехина