



АДМИНИСТРАЦИЯ  
ЧАЙКОВСКОГО ГОРОДСКОГО ОКРУГА  
УПРАВЛЕНИЕ  
ЗЕМЕЛЬНО-ИМУЩЕСТВЕННЫХ  
ОТНОШЕНИЙ

ул. Ленина, д. 67/1, г. Чайковский, Пермский край, 617760

Тел/факс: (34241) 4-73-75

E-mail: [uzio@chaykovsky.permkrai.ru](mailto:uzio@chaykovsky.permkrai.ru)

ОКПО 35288925 ОГРН 1185958071562

ИНН/КПП 5959002592/595901001

№ 02-01-06-01-2718

14-05-09-242

16.07.2024

На № \_\_\_\_\_ от \_\_\_\_\_

Директору  
МКУ «Чайковское УКС»  
Гизитдиновой Р.Н.  
617760, Пермский край, г.  
Чайковский, ул. Советская, 10

Чайковский отдел  
Управления Росреестра  
по Пермскому краю

Правовое управление  
администрации Чайковского  
городского округа

□ **О предоставлении решения** □

**РЕШЕНИЕ № 184**  
**о размещении объектов**

г. Чайковский,  
Пермский край

23.07.2024

**Управление земельно-имущественных отношений администрации Чайковского городского округа, в лице начальника Управления Елькиной Ларисы Александровны, действующей на основании Положения об Управлении земельно-имущественных отношений администрации города Чайковского, утвержденного решением Чайковской городской Думы от 19 декабря 2018 г. № 99,**

**разрешает Муниципальному казенному учреждению «Чайковское управление капитального строительства» (ИНН 5920033126, ОГРН 1105920000097, адрес: 617762, г. Чайковский, ул. Советская, д.10, телефон: 8 (34241)7-40-90, e-mail: [chaic.uks@yandex.ru](mailto:chaic.uks@yandex.ru)) размещение объекта: «спортивные и детские площадки», на землях, находящихся в государственной собственности, номер кадастрового квартала 59:12:0010751, из состава земель населенных пунктов площадью 1901 кв.м,**

**на срок: бессрочно,**

**местоположение: Пермский край, г. Чайковский, бульвар Текстильщиков, д. 17.**

Приложение: схема предполагаемых к использованию земель или части земельного участка.

Начальник Управления  
земельно-имущественных отношений  
администрации Чайковского городского округа

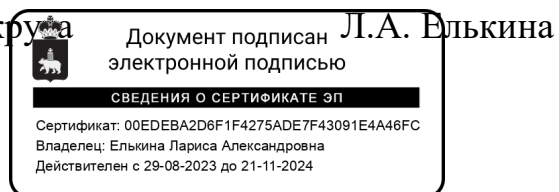

**СХЕМА ПРЕДПОЛАГАЕМЫХ К ИСПОЛЬЗОВАНИЮ ЗЕМЕЛЬ ИЛИ ЧАСТИ ЗЕМЕЛЬНОГО УЧАСТКА**

Условный номер земельного участка :ЗУ1

Объект: Спортивные и детские участки

Площадь образуемого земельного участка 1901 кв.м.

Местоположение: Пермский край, г. Чайковский, Бульвар Текстильщиков

Обозначение характерных точек границ

Координаты, м

1	Координаты, м	
	X	Y
н1	377128.30	1287255.78
н2	377125.21	1287259.82
н3	377132.10	1287272.07
н4	377141.14	1287278.99
н5	377141.45	1287281.30
н6	377125.18	1287301.74
н7	377081.07	1287266.67
н8	377104.67	1287236.99
н1	377128.30	1287255.78

Описание границ смежных землепользователей:

От точки н1 до точки н1- земли, находящиеся в государственной (муниципальной) собственности

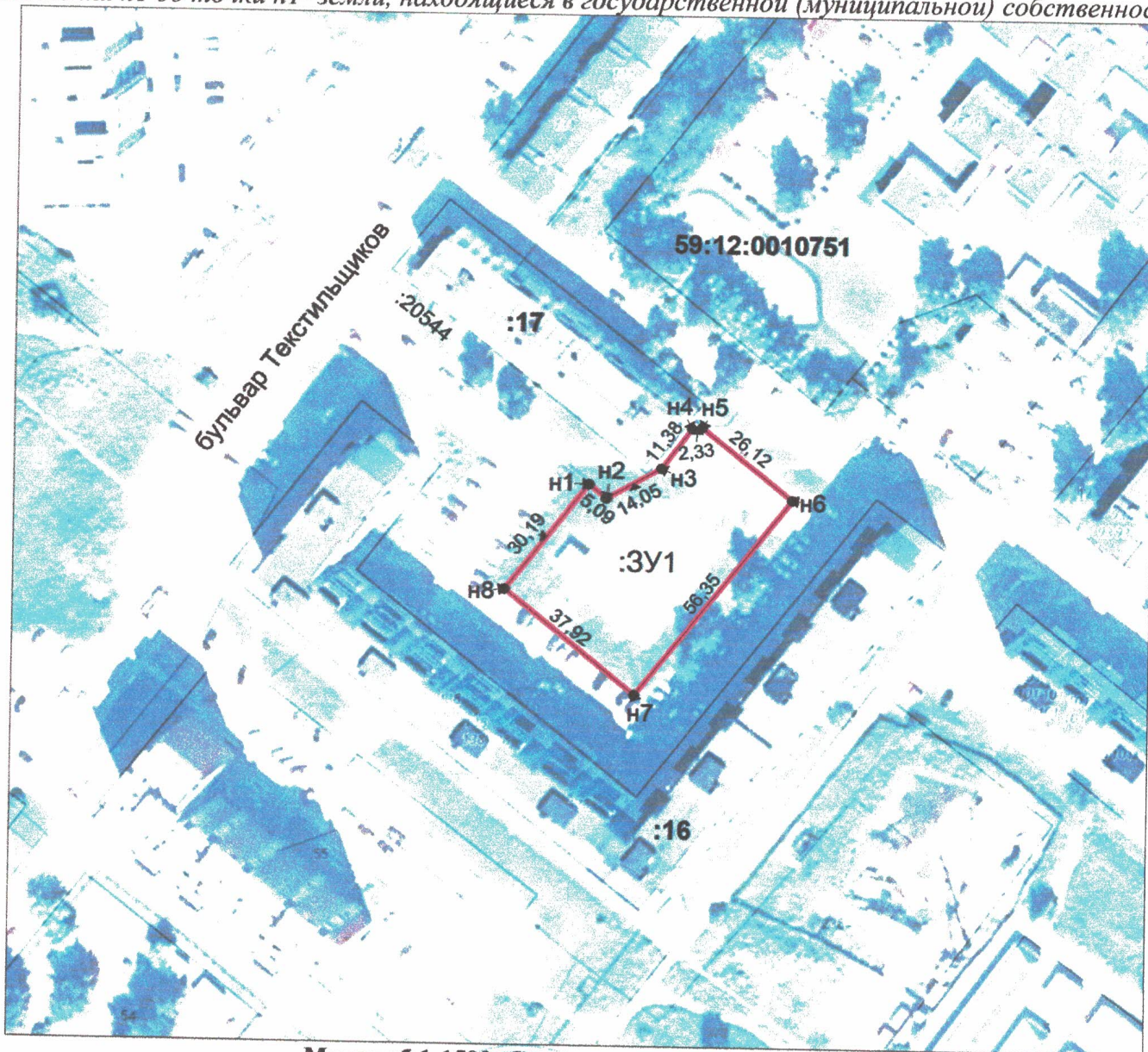

Масштаб 1:1500; Система координат МСК-59

Условные обозначения

- граница образуемого земельного участка
- граница ранее учтенного земельного участка
- граница кадастрового квартала

Заявитель \_\_\_\_\_

