



АДМИНИСТРАЦИЯ
ЧАЙКОВСКОГО ГОРОДСКОГО ОКРУГА
УПРАВЛЕНИЕ
ЗЕМЕЛЬНО-ИМУЩЕСТВЕННЫХ
ОТНОШЕНИЙ

ул. Ленина, д. 67/1, г. Чайковский, Пермский край, 617760
Тел/факс: (34241) 4-73-75
E-mail: uzio@chaykovsky.permkrai.ru
ОКПО 35288925 ОГРН 1185958071562
ИНН/КПП 5959002592/595901001

ООО СЗ «1000 Этажей»
426053, УР, г. Ижевск,
ул. Ворошилова, 37 а, офис 6

Чайковский отдел
Управления Росреестра
по Пермскому краю

№ 02-01-06-01-2542

На № _____ от _____

Правовое управление
администрации Чайковского
городского округа

□ О предоставлении решения □

РЕШЕНИЕ № 176
о размещении объектов

г. Чайковский,
Пермский край

11.07.2024

Управление земельно-имущественных отношений администрации Чайковского городского округа, в лице начальника Управления Елькиной Ларисы Александровны, действующей на основании Положения об Управлении земельно-имущественных отношений администрации города Чайковского, утвержденного решением Чайковской городской Думы от 19 декабря 2018 г. № 99,

разрешает **Обществу с ограниченной ответственностью специализированный застройщик «1000 Этажей»** (ИНН 1800005240, ОГРН 1231800015534, адрес: 426053, УР, г. Ижевск, ул. Ворошилова, 37 а, офис 6, телефон: 89635453277, e - mail: alexrty2@yandex.ru) размещение объекта: **«Проезды, в том числе вдольтрассовые, и подъездные дороги, для размещения которых не требуется разрешения на строительство»**, на части земельного участка с кадастровым номером 59:12:0010410:11, находящихся в муниципальной собственности, **из состава земель населенных пунктов**, площадью 2914 кв.м.,

на срок: **1 год**,

местоположение: **Пермский край, г. Чайковский, ул. Сосновая.**

Приложение: схема предполагаемых к использованию земель или части земельного участка.

Начальник Управления
земельно-имущественных отношений
администрации Чайковского городского округа



Схема границ предполагаемых к использованию земель
Пермский край, г. Чайковский, ул. Сосновая.

Обозначение земельного участка: 3У2(2),
площадь 2914 м²

- | | |
|----------------|------------|
| (x) | (y) |
| 1. 379439,64; | 1286175,72 |
| 2. 379445,01; | 1286186,59 |
| 3. 379451,40; | 1286199,50 |
| 4. 379452,70; | 1286202,12 |
| 5. 379465,00; | 1286227,03 |
| 6. 379466,30; | 1286229,63 |
| 7. 379470,83; | 1286238,82 |
| 8. 379471,02; | 1286239,22 |
| 9. 379476,35; | 1286249,99 |
| 10. 379476,57; | 1286250,40 |
| 11. 379487,59; | 1286271,35 |
| 12. 379491,01; | 1286272,47 |
| 13. 379419,74; | 1286320,64 |
| 14. 379416,39; | 1286328,32 |
| 15. 379415,31; | 1286334,45 |
| 16. 379415,62; | 1286341,17 |
| 17. 379417,67; | 1286347,06 |
| 18. 379422,32; | 1286354,74 |
| 19. 379414,81; | 1286363,57 |
| 20. 379407,65; | 1286351,76 |
| 21. 379404,71; | 1286343,27 |
| 22. 379404,27; | 1286333,74 |
| 23. 379405,79; | 1286325,12 |
| 24. 379410,74; | 1286313,77 |
| 25. 379426,80; | 1286300,85 |
| 26. 379441,67; | 1286289,89 |
| 27. 379456,53; | 1286278,93 |
| 28. 379468,74; | 1286269,06 |
| 29. 379469,53; | 1286265,38 |
| 30. 379428,06; | 1286182,51 |

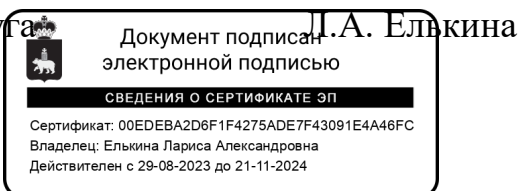
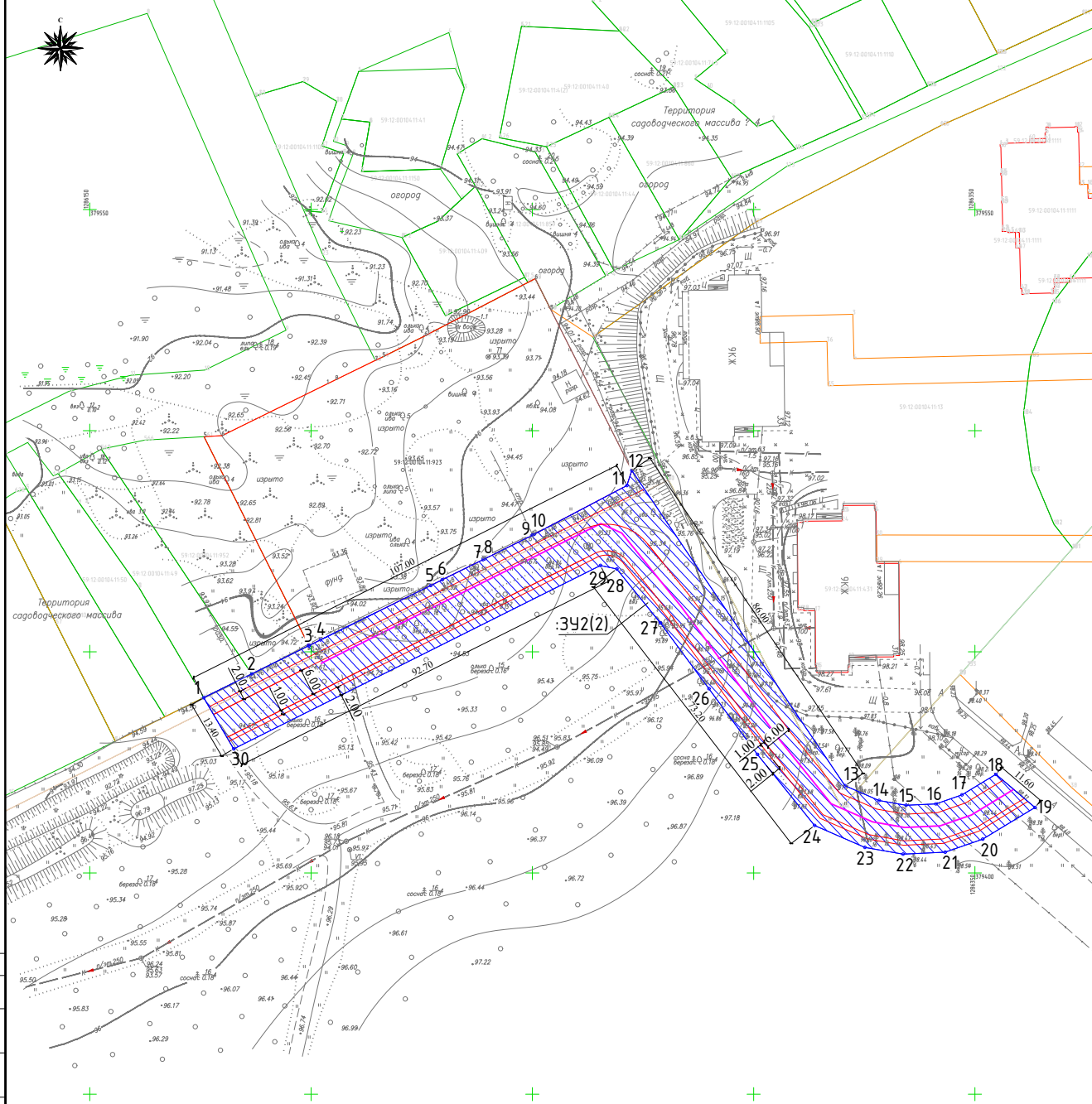

Координаты выполнены в системе МСК-18.

				07-23-ПЗУГЧ			
				Многоквартирный жилой дом с коммерческими помещениями на первом этаже по ул. Сосновая в г. Чайковский			
Изм.	Колч.	Лист	№ док.	Подпись	Дата		
Разработал	Черкашина	1	2023	06.24			
Проверил	Баранов	1	2023	06.24			
Жилой дом						Страница	Лист
						п	2
Схема границ предполагаемых к использованию земель по адресу (М 1:500)						ООО ПК "СКОПАС"	
Н.контр. ГИП	Андреева	1	2023	06.24			
						Формат А1	

Имя, И. подл., П. подл. и дата
07-23

Приложение 1
к Положению о порядке
и условиях размещения
объектов на землях
или земельных участках,
находящихся в государственной
или муниципальной
собственности, на территории
Пермского края
без предоставления земельных
участков и установления
сервитутов

Форма

**Схема предполагаемых к использованию земель
или части земельного участка**

Объект: Земельный участок в границах территории, и содержащий
деревья, для размещения которых не требуется РИС.

Местоположение: Пермский край, г. Чайковский
(согласно сведениям государственного кадастра
недвижимости)

Площадь земель или части
земельного участка, кв. м: 2914

Категория
земель: Земли населенных
(при наличии)

Вид разрешенного
использования: Земельный участок для размещения
лесов
(при наличии)

Каталог координат, м		
№ точки границы	X	Y

Описание границ смежных
землепользователей:

от 1 точки до 12 точки
по линии садоводства
от 12 точки до 30 точки земля по-
об. садоводства

Условные обозначения:

Масштаб 1:500

Заявитель:

Лосенко ВВ

(подпись, расшифровка подписи)

Верно

для юридических лиц
и индивидуальных предпринимателей)

