

УПРАВЛЕНИЕ ЗЕМЕЛЬНО-ИМУЩЕСТВЕННЫХ ОТНОШЕНИЙ  
АДМИНИСТРАЦИИ ЧАЙКОВСКОГО ГОРОДСКОГО ОКРУГА

**РАСПОРЯЖЕНИЕ**

18.11.2024

2141-р

**Об установлении публичного  
сервитута**

№

В соответствии со статьей 23, подпунктом 1 статьи 39.37, подпунктом 2 статьи 39.40, статьей 39.43 Земельного кодекса Российской Федерации, частью 2 статьи 3.3. Федерального закона от 25 октября 2001 г. № 137-ФЗ «О введении в действие Земельного кодекса Российской Федерации», Федеральным законом от 6 октября 2003 г. № 131-ФЗ «Об общих принципах организации местного самоуправления в Российской Федерации», Уставом Чайковского городского округа, Положением об Управлении земельно-имущественных отношений администрации Чайковского городского округа, утвержденным решением Чайковской городской Думы от 19 декабря 2018 г. № 99, на основании ходатайства об установлении публичного сервитута АО «Газпром газораспределение Пермь» от 15 октября 2024 г. № 02-01-06-01-4202:

1. Установить в пользу АО «Газпром газораспределение Пермь» (614990, Пермский край, г. Пермь, ул. Петропавловская, д. 43, ОГРН 1025900512670, ИНН 5902183841) публичный сервитут сроком на 49 лет, в отношении земельных участков с кадастровыми номерами: 59:12:0510000:2282, 59:12:0510000:2594, 59:12:0510000:2616, 59:12:0510000:2605, 59:12:0510000:2282, 59:12:0510000:2609, 59:12:0510000:2611, 59:12:0510000:2283, 59:12:0510000:2618, 59:12:0510000:2619, 59:12:0510000:2620, 59:12:0510000:2621, 59:12:0510000:2622, 59:12:0510000:2623, 59:12:0510000:2595, 59:12:0510000:2596, 59:12:0510000:2597, 59:12:0510000:2598, 59:12:0510000:2617, 59:12:0510000:2599, 59:12:0510000:2600, 59:12:0510000:2601, 59:12:0510000:2602, 59:12:0510000:2603, 59:12:0510000:2604, 59:12:0510000:2606, 59:12:0510000:2607, 59:12:0510000:2608, 59:12:0510000:2614, 59:12:0510000:2285, 59:12:0510000:2439, 59:12:0510000:2316, 59:12:0740009:1810 (далее - земельные участки).

Цель установления публичного сервитута обслуживание и эксплуатация газопровода, местоположение: Пермский край, Чайковский г.о., п. Марковский.

2. Утвердить границы публичного сервитута согласно приложению 1 к настоящему распоряжению.

3. Плата за публичный сервитут не устанавливается в соответствии с частями 3,4 статьи 3.6 Федерального закона от 25 октября 2001г. №137-ФЗ «О введении в действие Земельного кодекса Российской Федерации».

4. АО «Газпром газораспределение Пермь» привести земельные участки и земли в состояние, пригодное для использования в соответствии с видом разрешенного использования в сроки, предусмотренные пунктом 8 статьи 39.50 Земельного кодекса Российской Федерации.

5. Отделу земельно-лесных отношений Управления земельно-имущественных отношений администрации Чайковского городского округа в течение 5 рабочих дней со дня принятия настоящего распоряжения:

5.1. направить копию распоряжения в орган, осуществляющий государственную регистрацию прав на недвижимое имущество и сделок с ним;

5.2. направить копию распоряжения в АО «Газпром газораспределение Пермь»;

5.3. разместить распоряжение на официальном сайте администрации Чайковского городского округа в информационно-телекоммуникационной сети «Интернет».

6. Контроль за исполнением распоряжения возложить на начальника отдела земельно-лесных отношений Управления земельно-имущественных отношений администрации Чайковского городского округа.

7. Публичный сервитут считается установленным со дня внесения сведений о нем в Единый государственный реестр недвижимости.

Начальник Управления  
земельно-имущественных отношений  
администрации Чайковского городского округа

 Л.А. Елькина



ГРАФИЧЕСКОЕ ОПИСАНИЕ

местоположения границ населенных пунктов, территориальных зон, особо охраняемых природных территорий, зон с особыми условиями использования территории

Публичный сервитут газораспределительной системы. Технологический комплекс в составе: 1. Газопровод высокого и низкого давления - протяженность 6706 м, 2. 1-этажное здание ГРП - 76-площадь 52.8 кв.м, расположенного по адресу: Пермский край, Чайковский район, п. Марковский. Кадастровый номер сооружения 59:12:0000000:19878 (для обслуживания и эксплуатации газопроводов)

(наименование объекта, местоположение границ которого описано (далее - объект)

Раздел 1

Сведения об объекте		
№ п/п	Характеристики объекта	Описание характеристик
1	2	3
1	Местоположение объекта	Пермский край, Чайковский г.о., Марковский п
2	Площадь объекта ± величина погрешности определения площади (P ± ΔP), м <sup>2</sup>	24282 ± 55
3	Иные характеристики объекта	<p>1. Иные идентифицирующие сведения: Публичный сервитут газораспределительной системы. Технологический комплекс в составе: 1. Газопровод высокого и низкого давления - протяженность 6706 м, 2. 1-этажное здание ГРП - 76-площадь 52.8 кв.м, расположенного по адресу: Пермский край, Чайковский район, п. Марковский. Кадастровый номер сооружения 59:12:0000000:19878, сроком на 49 лет, правообладатель сервитута Акционерное общество «Газпром газораспределение Пермь», ИНН 5902183841, ОГРН 1025900512670. Почтовый адрес: 614000, Пермский край, г. Пермь, ул. Петропавловская, д.43. Телефон: +7 (342) 218-11-00, адрес электронной почты: ugaz@ugaz.ru</p> <p>2. Цель установления публичного сервитута: Иное</p> <p>3. Срок публичного сервитута: Продолжительность: 49</p> <p>4. Описание иной цели: для обслуживания и эксплуатации наземных элементов газопроводов</p>

Раздел 2

Сведения о местоположении границ объекта					
1. Система координат МСК-59, зона 1					
2. Сведения о характерных точках границ объекта					
Обозначение характерных точек границ	Координаты, м		Метод определения координат характерной точки	Средняя квадратическая погрешность положения характерной точки (Mt), м	Описание обозначения точки на местности (при наличии)
	X	Y			
1	2	3	4	5	6
1	363973.52	1283104.92	Аналитический метод	0.1	-
2	363974.35	1283101.84	Аналитический метод	0.1	-
3	363977.33	1283102.67	Аналитический метод	0.1	-
4	363987.30	1283105.64	Аналитический метод	0.1	-
5	363983.95	1283118.16	Аналитический метод	0.1	-

Сведения о местоположении границ объекта					
1. Система координат МСК-59, зона I					
2. Сведения о характерных точках границ объекта					
Обозначение характерных точек границ	Координаты, м		Метод определения координат характерной точки	Средняя квадратическая погрешность положения характерной точки (Mt), м	Описание обозначения точки на местности (при наличии)
	X	Y			
6	363981.87	1283125.94	Аналитический метод	0.1	-
7	363979.84	1283132.67	Аналитический метод	0.1	-
8	363945.45	1283123.36	Аналитический метод	0.1	-
9	363827.13	1283091.33	Аналитический метод	0.1	-
10	363830.27	1283089.22	Аналитический метод	0.1	-
11	363870.04	1283066.44	Аналитический метод	0.1	-
12	363890.86	1283039.19	Аналитический метод	0.1	-
13	363924.89	1282915.21	Аналитический метод	0.1	-
14	363949.99	1282824.51	Аналитический метод	0.1	-
15	363947.17	1282823.75	Аналитический метод	0.1	-
16	363894.83	1282809.56	Аналитический метод	0.1	-
17	363867.93	1282801.54	Аналитический метод	0.1	-
18	363867.40	1282801.33	Аналитический метод	0.1	-
19	363865.94	1282805.05	Аналитический метод	0.1	-
20	363866.63	1282805.32	Аналитический метод	0.1	-
21	363893.73	1282813.40	Аналитический метод	0.1	-
22	363945.07	1282827.31	Аналитический метод	0.1	-
23	363924.04	1282903.28	Аналитический метод	0.1	-
24	363921.03	1282914.15	Аналитический метод	0.1	-
25	363887.20	1283037.39	Аналитический метод	0.1	-
26	363867.36	1283063.38	Аналитический метод	0.1	-
27	363828.15	1283085.82	Аналитический метод	0.1	-
28	363823.27	1283089.11	Аналитический метод	0.1	-
29	363822.65	1283090.19	Аналитический метод	0.1	-
30	363808.48	1283086.62	Аналитический метод	0.1	-
31	363787.46	1283153.23	Аналитический метод	0.1	-
32	363786.05	1283158.34	Аналитический метод	0.1	-
33	363781.14	1283157.06	Аналитический метод	0.1	-
34	363780.67	1283158.88	Аналитический метод	0.1	-
35	363778.60	1283158.34	Аналитический метод	0.1	-
36	363775.40	1283170.74	Аналитический метод	0.1	-
37	363777.74	1283171.34	Аналитический метод	0.1	-
38	363777.33	1283172.95	Аналитический метод	0.1	-
39	363780.97	1283173.89	Аналитический метод	0.1	-
40	363780.39	1283176.39	Аналитический метод	0.1	-
41	363786.50	1283178.03	Аналитический метод	0.1	-
42	363785.39	1283182.19	Аналитический метод	0.1	-
43	363780.53	1283199.43	Аналитический метод	0.1	-
44	363795.68	1283203.06	Аналитический метод	0.1	-
45	363865.31	1283221.34	Аналитический метод	0.1	-
46	363877.50	1283224.87	Аналитический метод	0.1	-
47	363910.48	1283234.42	Аналитический метод	0.1	-
48	363922.77	1283237.48	Аналитический метод	0.1	-
49	364056.40	1283274.58	Аналитический метод	0.1	-
50	364054.94	1283286.02	Аналитический метод	0.1	-
51	364051.96	1283309.38	Аналитический метод	0.1	-
52	364049.14	1283331.70	Аналитический метод	0.1	-



Сведения о местоположении границ объекта					
1. Система координат МСК-59, зона I					
2. Сведения о характерных точках границ объекта					
Обозначение характерных точек границ	Координаты, м		Метод определения координат характерной точки	Средняя квадратическая погрешность положения характерной точки (Mt), м	Описание обозначения точки на местности (при наличии)
	X	Y			
53	364036.70	1283379.24	Аналитический метод	0.1	-
54	364093.16	1283395.16	Аналитический метод	0.1	-
55	364148.48	1283411.36	Аналитический метод	0.1	-
56	364193.31	1283424.13	Аналитический метод	0.1	-
57	364202.88	1283427.10	Аналитический метод	0.1	-
58	364202.46	1283428.54	Аналитический метод	0.1	-
59	364207.14	1283429.92	Аналитический метод	0.1	-
60	364207.58	1283428.48	Аналитический метод	0.1	-
61	364210.90	1283429.49	Аналитический метод	0.1	-
62	364209.95	1283433.17	Аналитический метод	0.1	-
63	364207.71	1283439.50	Аналитический метод	0.1	-
64	364206.72	1283442.31	Аналитический метод	0.1	-
65	364206.43	1283443.20	Аналитический метод	0.1	-
66	364210.29	1283444.28	Аналитический метод	0.1	-
67	364210.50	1283443.61	Аналитический метод	0.1	-
68	364211.55	1283440.66	Аналитический метод	0.1	-
69	364213.12	1283436.21	Аналитический метод	0.1	-
70	364214.99	1283436.83	Аналитический метод	0.1	-
71	364259.64	1283448.93	Аналитический метод	0.1	-
72	364265.28	1283429.82	Аналитический метод	0.1	-
73	364274.85	1283396.52	Аналитический метод	0.1	-
74	364291.85	1283400.86	Аналитический метод	0.1	-
75	364297.67	1283396.08	Аналитический метод	0.1	-
76	364311.83	1283386.11	Аналитический метод	0.1	-
77	364339.79	1283363.22	Аналитический метод	0.1	-
78	364343.67	1283350.13	Аналитический метод	0.1	-
79	364364.10	1283277.29	Аналитический метод	0.1	-
80	364365.57	1283272.04	Аналитический метод	0.1	-
81	364374.12	1283239.75	Аналитический метод	0.1	-
82	364412.79	1283250.00	Аналитический метод	0.1	-
83	364416.35	1283250.84	Аналитический метод	0.1	-
84	364459.67	1283262.91	Аналитический метод	0.1	-
85	364462.67	1283263.75	Аналитический метод	0.1	-
86	364473.05	1283289.68	Аналитический метод	0.1	-
87	364488.59	1283295.15	Аналитический метод	0.1	-
88	364515.62	1283304.66	Аналитический метод	0.1	-
89	364515.37	1283306.43	Аналитический метод	0.1	-
90	364514.82	1283309.95	Аналитический метод	0.1	-
91	364513.97	1283315.38	Аналитический метод	0.1	-
92	364511.11	1283333.69	Аналитический метод	0.1	-
93	364510.35	1283338.66	Аналитический метод	0.1	-
94	364505.72	1283337.38	Аналитический метод	0.1	-
95	364505.22	1283339.32	Аналитический метод	0.1	-
96	364506.81	1283339.76	Аналитический метод	0.1	-
97	364506.28	1283341.66	Аналитический метод	0.1	-
98	364509.73	1283342.64	Аналитический метод	0.1	-
99	364508.92	1283347.90	Аналитический метод	0.1	-



Сведения о местоположении границ объекта					
1. Система координат МСК-59, зона 1					
2. Сведения о характерных точках границ объекта					
Обозначение характерных точек границ	Координаты, м		Метод определения координат характерной точки	Средняя квадратическая погрешность положения характерной точки (Mt), м	Описание обозначения точки на местности (при наличии)
	X	Y			
100	364509.94	1283349.25	Аналитический метод	0.1	-
101	364504.38	1283353.33	Аналитический метод	0.1	-
102	364505.78	1283355.46	Аналитический метод	0.1	-
103	364506.83	1283354.84	Аналитический метод	0.1	-
104	364507.49	1283356.06	Аналитический метод	0.1	-
105	364512.34	1283352.44	Аналитический метод	0.1	-
106	364516.00	1283357.32	Аналитический метод	0.1	-
107	364513.60	1283365.54	Аналитический метод	0.1	-
108	364513.82	1283365.60	Аналитический метод	0.1	-
109	364516.62	1283366.38	Аналитический метод	0.1	-
110	364517.11	1283364.62	Аналитический метод	0.1	-
111	364518.01	1283364.87	Аналитический метод	0.1	-
112	364519.24	1283360.50	Аналитический метод	0.1	-
113	364531.13	1283363.04	Аналитический метод	0.1	-
114	364529.11	1283370.27	Аналитический метод	0.1	-
115	364531.12	1283370.82	Аналитический метод	0.1	-
116	364531.23	1283370.44	Аналитический метод	0.1	-
117	364533.07	1283370.91	Аналитический метод	0.1	-
118	364535.05	1283363.88	Аналитический метод	0.1	-
119	364540.11	1283364.96	Аналитический метод	0.1	-
120	364548.65	1283367.41	Аналитический метод	0.1	-
121	364546.68	1283374.57	Аналитический метод	0.1	-
122	364547.04	1283374.66	Аналитический метод	0.1	-
123	364550.08	1283375.49	Аналитический метод	0.1	-
124	364550.57	1283373.67	Аналитический метод	0.1	-
125	364551.03	1283373.79	Аналитический метод	0.1	-
126	364552.50	1283368.51	Аналитический метод	0.1	-
127	364566.71	1283372.57	Аналитический метод	0.1	-
128	364564.23	1283381.33	Аналитический метод	0.1	-
129	364567.65	1283382.26	Аналитический метод	0.1	-
130	364568.69	1283378.25	Аналитический метод	0.1	-
131	364569.22	1283378.40	Аналитический метод	0.1	-
132	364570.55	1283373.67	Аналитический метод	0.1	-
133	364587.61	1283378.56	Аналитический метод	0.1	-
134	364590.21	1283379.30	Аналитический метод	0.1	-
135	364604.75	1283383.46	Аналитический метод	0.1	-
136	364625.49	1283389.11	Аналитический метод	0.1	-
137	364624.81	1283391.47	Аналитический метод	0.1	-
138	364613.32	1283388.25	Аналитический метод	0.1	-
139	364612.47	1283391.24	Аналитический метод	0.1	-
140	364612.06	1283391.11	Аналитический метод	0.1	-
141	364611.21	1283394.15	Аналитический метод	0.1	-
142	364615.46	1283395.32	Аналитический метод	0.1	-
143	364616.08	1283393.17	Аналитический метод	0.1	-
144	364623.28	1283395.32	Аналитический метод	0.1	-
145	364626.48	1283396.20	Аналитический метод	0.1	-
146	364626.96	1283394.43	Аналитический метод	0.1	-



Сведения о местоположении границ объекта					
1. Система координат МСК-59, зона 1					
2. Сведения о характерных точках границ объекта					
Обозначение характерных точек границ	Координаты, м		Метод определения координат характерной точки	Средняя квадратическая погрешность положения характерной точки (Mt), м	Описание обозначения точки на местности (при наличии)
	X	Y			
147	364628.04	1283394.73	Аналитический метод	0.1	-
148	364629.36	1283390.11	Аналитический метод	0.1	-
149	364635.92	1283389.21	Аналитический метод	0.1	-
150	364636.64	1283396.06	Аналитический метод	0.1	-
151	364640.62	1283395.69	Аналитический метод	0.1	-
152	364639.83	1283388.11	Аналитический метод	0.1	-
153	364643.66	1283385.73	Аналитический метод	0.1	-
154	364643.78	1283385.91	Аналитический метод	0.1	-
155	364651.98	1283387.81	Аналитический метод	0.1	-
156	364651.99	1283387.77	Аналитический метод	0.1	-
157	364652.74	1283384.97	Аналитический метод	0.1	-
158	364650.98	1283384.49	Аналитический метод	0.1	-
159	364651.24	1283383.55	Аналитический метод	0.1	-
160	364647.02	1283382.55	Аналитический метод	0.1	-
161	364648.63	1283380.01	Аналитический метод	0.1	-
162	364649.34	1283377.74	Аналитический метод	0.1	-
163	364651.94	1283368.02	Аналитический метод	0.1	-
164	364653.29	1283362.89	Аналитический метод	0.1	-
165	364656.65	1283363.70	Аналитический метод	0.1	-
166	364656.70	1283363.52	Аналитический метод	0.1	-
167	364658.45	1283363.99	Аналитический метод	0.1	-
168	364659.46	1283360.26	Аналитический метод	0.1	-
169	364654.31	1283359.02	Аналитический метод	0.1	-
170	364656.44	1283350.96	Аналитический метод	0.1	-
171	364661.64	1283352.23	Аналитический метод	0.1	-
172	364662.40	1283349.44	Аналитический метод	0.1	-
173	364660.65	1283348.96	Аналитический метод	0.1	-
174	364660.93	1283347.94	Аналитический метод	0.1	-
175	364657.46	1283347.10	Аналитический метод	0.1	-
176	364660.72	1283334.78	Аналитический метод	0.1	-
177	364667.96	1283336.65	Аналитический метод	0.1	-
178	364669.07	1283332.58	Аналитический метод	0.1	-
179	364669.13	1283332.36	Аналитический метод	0.1	-
180	364669.14	1283332.33	Аналитический метод	0.1	-
181	364665.97	1283331.43	Аналитический метод	0.1	-
182	364665.85	1283331.98	Аналитический метод	0.1	-
183	364657.86	1283329.92	Аналитический метод	0.1	-
184	364653.08	1283348.05	Аналитический метод	0.1	-
185	364648.08	1283367.00	Аналитический метод	0.1	-
186	364645.50	1283376.62	Аналитический метод	0.1	-
187	364644.97	1283378.31	Аналитический метод	0.1	-
188	364643.00	1283381.45	Аналитический метод	0.1	-
189	364637.27	1283384.99	Аналитический метод	0.1	-
190	364629.49	1283386.05	Аналитический метод	0.1	-
191	364628.50	1283385.78	Аналитический метод	0.1	-
192	364605.83	1283379.60	Аналитический метод	0.1	-
193	364591.29	1283375.44	Аналитический метод	0.1	-



Сведения о местоположении границ объекта					
1. Система координат МСК-59, зона 1					
2. Сведения о характерных точках границ объекта					
Обозначение характерных точек границ	Координаты, м		Метод определения координат характерной точки	Средняя квадратическая погрешность положения характерной точки (Mt), м	Описание обозначения точки на местности (при наличии)
	X	Y			
194	364588.69	1283374.70	Аналитический метод	0.1	-
195	364569.72	1283369.28	Аналитический метод	0.1	-
196	364551.65	1283364.11	Аналитический метод	0.1	-
197	364541.09	1283361.08	Аналитический метод	0.1	-
198	364534.05	1283359.57	Аналитический метод	0.1	-
199	364520.52	1283356.68	Аналитический метод	0.1	-
200	364513.14	1283346.84	Аналитический метод	0.1	-
201	364513.96	1283341.52	Аналитический метод	0.1	-
202	364515.07	1283334.31	Аналитический метод	0.1	-
203	364517.86	1283316.45	Аналитический метод	0.1	-
204	364518.70	1283311.05	Аналитический метод	0.1	-
205	364519.33	1283307.01	Аналитический метод	0.1	-
206	364519.94	1283302.55	Аналитический метод	0.1	-
207	364542.87	1283306.68	Аналитический метод	0.1	-
208	364548.11	1283307.62	Аналитический метод	0.1	-
209	364560.59	1283311.36	Аналитический метод	0.1	-
210	364575.46	1283315.81	Аналитический метод	0.1	-
211	364590.96	1283320.44	Аналитический метод	0.1	-
212	364593.64	1283311.18	Аналитический метод	0.1	-
213	364589.80	1283310.15	Аналитический метод	0.1	-
214	364588.24	1283315.46	Аналитический метод	0.1	-
215	364578.48	1283312.53	Аналитический метод	0.1	-
216	364579.78	1283307.83	Аналитический метод	0.1	-
217	364577.54	1283307.21	Аналитический метод	0.1	-
218	364577.66	1283306.78	Аналитический метод	0.1	-
219	364575.99	1283306.31	Аналитический метод	0.1	-
220	364574.65	1283311.39	Аналитический метод	0.1	-
221	364563.63	1283308.09	Аналитический метод	0.1	-
222	364564.49	1283305.13	Аналитический метод	0.1	-
223	364562.62	1283304.62	Аналитический метод	0.1	-
224	364563.01	1283303.19	Аналитический метод	0.1	-
225	364561.01	1283302.64	Аналитический метод	0.1	-
226	364559.81	1283306.94	Аналитический метод	0.1	-
227	364549.03	1283303.72	Аналитический метод	0.1	-
228	364545.71	1283303.12	Аналитический метод	0.1	-
229	364546.49	1283300.18	Аналитический метод	0.1	-
230	364544.10	1283299.52	Аналитический метод	0.1	-
231	364544.50	1283298.06	Аналитический метод	0.1	-
232	364543.03	1283297.66	Аналитический метод	0.1	-
233	364541.77	1283302.41	Аналитический метод	0.1	-
234	364520.51	1283298.58	Аналитический метод	0.1	-
235	364520.70	1283297.26	Аналитический метод	0.1	-
236	364525.81	1283298.27	Аналитический метод	0.1	-
237	364526.68	1283293.27	Аналитический метод	0.1	-
238	364524.87	1283292.81	Аналитический метод	0.1	-
239	364524.99	1283292.35	Аналитический метод	0.1	-
240	364522.86	1283291.77	Аналитический метод	0.1	-



Сведения о местоположении границ объекта					
1. Система координат МСК-59, зона 1					
2. Сведения о характерных точках границ объекта					
Обозначение характерных точек границ	Координаты, м		Метод определения координат характерной точки	Средняя квадратическая погрешность положения характерной точки (Mt), м	Описание обозначения точки на местности (при наличии)
	X	Y			
241	364522.57	1283293.55	Аналитический метод	0.1	-
242	364519.95	1283293.04	Аналитический метод	0.1	-
243	364520.32	1283291.08	Аналитический метод	0.1	-
244	364517.21	1283290.23	Аналитический метод	0.1	-
245	364515.55	1283296.23	Аналитический метод	0.1	-
246	364516.77	1283296.47	Аналитический метод	0.1	-
247	364516.18	1283300.61	Аналитический метод	0.1	-
248	364488.04	1283290.71	Аналитический метод	0.1	-
249	364476.09	1283286.50	Аналитический метод	0.1	-
250	364465.65	1283260.43	Аналитический метод	0.1	-
251	364458.06	1283258.31	Аналитический метод	0.1	-
252	364418.25	1283247.12	Аналитический метод	0.1	-
253	364420.73	1283236.86	Аналитический метод	0.1	-
254	364421.60	1283233.28	Аналитический метод	0.1	-
255	364424.98	1283218.66	Аналитический метод	0.1	-
256	364423.32	1283217.00	Аналитический метод	0.1	-
257	364428.34	1283199.81	Аналитический метод	0.1	-
258	364429.70	1283195.22	Аналитический метод	0.1	-
259	364430.05	1283193.43	Аналитический метод	0.1	-
260	364431.60	1283185.60	Аналитический метод	0.1	-
261	364429.05	1283179.58	Аналитический метод	0.1	-
262	364411.92	1283139.16	Аналитический метод	0.1	-
263	364412.77	1283135.88	Аналитический метод	0.1	-
264	364414.47	1283129.33	Аналитический метод	0.1	-
265	364425.85	1283089.35	Аналитический метод	0.1	-
266	364424.83	1283089.09	Аналитический метод	0.1	-
267	364395.05	1283081.37	Аналитический метод	0.1	-
268	364392.88	1283088.89	Аналитический метод	0.1	-
269	364387.60	1283087.36	Аналитический метод	0.1	-
270	364370.70	1283082.40	Аналитический метод	0.1	-
271	364357.54	1283078.69	Аналитический метод	0.1	-
272	364343.53	1283074.83	Аналитический метод	0.1	-
273	364343.24	1283074.34	Аналитический метод	0.1	-
274	364331.96	1283071.28	Аналитический метод	0.1	-
275	364324.76	1283069.32	Аналитический метод	0.1	-
276	364319.98	1283068.03	Аналитический метод	0.1	-
277	364313.20	1283066.15	Аналитический метод	0.1	-
278	364303.06	1283063.33	Аналитический метод	0.1	-
279	364298.11	1283061.96	Аналитический метод	0.1	-
280	364285.87	1283058.56	Аналитический метод	0.1	-
281	364274.69	1283055.45	Аналитический метод	0.1	-
282	364257.78	1283050.76	Аналитический метод	0.1	-
283	364249.71	1283048.65	Аналитический метод	0.1	-
284	364251.13	1283043.44	Аналитический метод	0.1	-
285	364225.62	1283035.87	Аналитический метод	0.1	-
286	364224.81	1283035.63	Аналитический метод	0.1	-
287	364227.40	1283025.77	Аналитический метод	0.1	-



Сведения о местоположении границ объекта					
1. Система координат МСК-59, зона 1					
2. Сведения о характерных точках границ объекта					
Обозначение характерных точек границ	Координаты, м		Метод определения координат характерной точки	Средняя квадратическая погрешность положения характерной точки (Mt), м	Описание обозначения точки на местности (при наличии)
	X	Y			
288	364233.83	1283003.13	Аналитический метод	0.1	-
289	364238.82	1282984.99	Аналитический метод	0.1	-
290	364229.35	1282982.20	Аналитический метод	0.1	-
291	364225.17	1282980.96	Аналитический метод	0.1	-
292	364211.84	1282977.46	Аналитический метод	0.1	-
293	364211.94	1282977.15	Аналитический метод	0.1	-
294	364214.14	1282970.30	Аналитический метод	0.1	-
295	364218.51	1282956.70	Аналитический метод	0.1	-
296	364224.52	1282931.35	Аналитический метод	0.1	-
297	364221.66	1282930.39	Аналитический метод	0.1	-
298	364220.27	1282929.93	Аналитический метод	0.1	-
299	364210.46	1282926.64	Аналитический метод	0.1	-
300	364210.84	1282925.45	Аналитический метод	0.1	-
301	364213.37	1282917.38	Аналитический метод	0.1	-
302	364217.28	1282904.92	Аналитический метод	0.1	-
303	364223.64	1282876.03	Аналитический метод	0.1	-
304	364221.89	1282875.48	Аналитический метод	0.1	-
305	364219.05	1282874.59	Аналитический метод	0.1	-
306	364214.70	1282873.22	Аналитический метод	0.1	-
307	364200.00	1282868.61	Аналитический метод	0.1	-
308	364198.09	1282870.72	Аналитический метод	0.1	-
309	364193.98	1282875.26	Аналитический метод	0.1	-
310	364181.05	1282871.70	Аналитический метод	0.1	-
311	364170.76	1282868.44	Аналитический метод	0.1	-
312	364150.08	1282862.26	Аналитический метод	0.1	-
313	364141.77	1282859.79	Аналитический метод	0.1	-
314	364115.06	1282873.04	Аналитический метод	0.1	-
315	364112.84	1282874.08	Аналитический метод	0.1	-
316	364096.70	1282881.67	Аналитический метод	0.1	-
317	364086.95	1282865.94	Аналитический метод	0.1	-
318	364083.16	1282868.01	Аналитический метод	0.1	-
319	364065.20	1282877.83	Аналитический метод	0.1	-
320	364052.51	1282884.39	Аналитический метод	0.1	-
321	364038.88	1282892.27	Аналитический метод	0.1	-
322	364029.72	1282892.04	Аналитический метод	0.1	-
323	364018.39	1282889.32	Аналитический метод	0.1	-
324	364012.95	1282887.80	Аналитический метод	0.1	-
325	364000.24	1282884.27	Аналитический метод	0.1	-
326	363978.86	1282878.32	Аналитический метод	0.1	-
327	363971.10	1282876.17	Аналитический метод	0.1	-
328	363970.28	1282879.58	Аналитический метод	0.1	-
329	363967.01	1282878.67	Аналитический метод	0.1	-
330	363965.95	1282882.50	Аналитический метод	0.1	-
331	363973.18	1282884.58	Аналитический метод	0.1	-
332	363974.02	1282881.13	Аналитический метод	0.1	-
333	363975.90	1282881.65	Аналитический метод	0.1	-
334	363974.57	1282886.91	Аналитический метод	0.1	-



## Сведения о местоположении границ объекта

## 1. Система координат МСК-59, зона I

## 2. Сведения о характерных точках границ объекта

Обозначение характерных точек границ	Координаты, м		Метод определения координат характерной точки	Средняя квадратическая погрешность положения характерной точки (Mt), м	Описание обозначения точки на местности (при наличии)
	X	Y			
335	363975.86	1282887.26	Аналитический метод	0.1	-
336	363976.25	1282886.05	Аналитический метод	0.1	-
337	363978.72	1282886.79	Аналитический метод	0.1	-
338	363979.75	1282882.73	Аналитический метод	0.1	-
339	363997.28	1282887.61	Аналитический метод	0.1	-
340	363996.26	1282891.64	Аналитический метод	0.1	-
341	363997.25	1282891.91	Аналитический метод	0.1	-
342	363996.83	1282893.26	Аналитический метод	0.1	-
343	363999.76	1282894.05	Аналитический метод	0.1	-
344	364001.13	1282888.68	Аналитический метод	0.1	-
345	364009.98	1282891.14	Аналитический метод	0.1	-
346	364008.60	1282896.47	Аналитический метод	0.1	-
347	364012.48	1282897.56	Аналитический метод	0.1	-
348	364013.84	1282892.21	Аналитический метод	0.1	-
349	364017.39	1282893.20	Аналитический метод	0.1	-
350	364027.59	1282895.64	Аналитический метод	0.1	-
351	364027.46	1282898.41	Аналитический метод	0.1	-
352	364026.62	1282898.40	Аналитический метод	0.1	-
353	364026.57	1282901.40	Аналитический метод	0.1	-
354	364027.17	1282901.56	Аналитический метод	0.1	-
355	364027.57	1282900.21	Аналитический метод	0.1	-
356	364030.81	1282901.09	Аналитический метод	0.1	-
357	364031.32	1282901.14	Аналитический метод	0.1	-
358	364031.57	1282896.09	Аналитический метод	0.1	-
359	364036.77	1282896.22	Аналитический метод	0.1	-
360	364040.07	1282902.44	Аналитический метод	0.1	-
361	364042.59	1282900.99	Аналитический метод	0.1	-
362	364041.79	1282899.60	Аналитический метод	0.1	-
363	364042.80	1282899.03	Аналитический метод	0.1	-
364	364041.00	1282895.66	Аналитический метод	0.1	-
365	364052.63	1282888.94	Аналитический метод	0.1	-
366	364055.11	1282893.77	Аналитический метод	0.1	-
367	364057.61	1282892.32	Аналитический метод	0.1	-
368	364056.91	1282891.10	Аналитический метод	0.1	-
369	364057.94	1282890.52	Аналитический метод	0.1	-
370	364056.14	1282887.02	Аналитический метод	0.1	-
371	364065.04	1282882.41	Аналитический метод	0.1	-
372	364068.18	1282888.62	Аналитический метод	0.1	-
373	364072.43	1282886.20	Аналитический метод	0.1	-
374	364071.86	1282884.83	Аналитический метод	0.1	-
375	364070.94	1282885.22	Аналитический метод	0.1	-
376	364068.57	1282880.54	Аналитический метод	0.1	-
377	364084.99	1282871.57	Аналитический метод	0.1	-
378	364085.55	1282871.26	Аналитический метод	0.1	-
379	364094.69	1282886.04	Аналитический метод	0.1	-
380	364097.04	1282890.44	Аналитический метод	0.1	-
381	364095.23	1282891.42	Аналитический метод	0.1	-



Сведения о местоположении границ объекта					
1. Система координат МСК-59, зона I					
2. Сведения о характерных точках границ объекта					
Обозначение характерных точек границ	Координаты, м		Метод определения координат характерной точки	Средняя квадратическая погрешность положения характерной точки (M <sub>t</sub> ), м	Описание обозначения точки на местности (при наличии)
	X	Y			
382	364086.67	1282896.04	Аналитический метод	0.1	-
383	364080.10	1282900.19	Аналитический метод	0.1	-
384	364048.60	1282920.10	Аналитический метод	0.1	-
385	364035.40	1282928.22	Аналитический метод	0.1	-
386	364030.03	1282948.28	Аналитический метод	0.1	-
387	364009.75	1282942.74	Аналитический метод	0.1	-
388	363998.69	1282939.48	Аналитический метод	0.1	-
389	363986.29	1282936.06	Аналитический метод	0.1	-
390	363963.36	1282929.73	Аналитический метод	0.1	-
391	363956.32	1282927.78	Аналитический метод	0.1	-
392	363955.52	1282930.30	Аналитический метод	0.1	-
393	363953.14	1282929.64	Аналитический метод	0.1	-
394	363952.07	1282933.50	Аналитический метод	0.1	-
395	363958.16	1282935.16	Аналитический метод	0.1	-
396	363958.96	1282932.66	Аналитический метод	0.1	-
397	363960.40	1282933.06	Аналитический метод	0.1	-
398	363959.12	1282937.96	Аналитический метод	0.1	-
399	363959.37	1282938.03	Аналитический метод	0.1	-
400	363961.97	1282938.74	Аналитический метод	0.1	-
401	363962.45	1282937.02	Аналитический метод	0.1	-
402	363963.43	1282937.29	Аналитический метод	0.1	-
403	363964.25	1282934.13	Аналитический метод	0.1	-
404	363983.32	1282939.39	Аналитический метод	0.1	-
405	363982.45	1282942.71	Аналитический метод	0.1	-
406	363983.14	1282942.90	Аналитический метод	0.1	-
407	363982.66	1282944.65	Аналитический метод	0.1	-
408	363985.87	1282945.52	Аналитический метод	0.1	-
409	363987.19	1282940.46	Аналитический метод	0.1	-
410	363995.70	1282942.81	Аналитический метод	0.1	-
411	363994.39	1282947.73	Аналитический метод	0.1	-
412	363998.22	1282948.73	Аналитический метод	0.1	-
413	363999.56	1282943.87	Аналитический метод	0.1	-
414	364012.63	1282947.48	Аналитический метод	0.1	-
415	364011.34	1282952.29	Аналитический метод	0.1	-
416	364013.16	1282952.76	Аналитический метод	0.1	-
417	364013.64	1282951.06	Аналитический метод	0.1	-
418	364015.67	1282951.64	Аналитический метод	0.1	-
419	364016.49	1282948.54	Аналитический метод	0.1	-
420	364019.46	1282949.36	Аналитический метод	0.1	-
421	364028.98	1282952.19	Аналитический метод	0.1	-
422	364027.28	1282958.55	Аналитический метод	0.1	-
423	364019.99	1282984.25	Аналитический метод	0.1	-
424	364015.75	1282999.23	Аналитический метод	0.1	-
425	363995.84	1282993.89	Аналитический метод	0.1	-
426	363984.63	1282990.63	Аналитический метод	0.1	-
427	363972.23	1282987.20	Аналитический метод	0.1	-
428	363949.37	1282980.86	Аналитический метод	0.1	-



## Сведения о местоположении границ объекта

## 1. Система координат МСК-59, зона I

## 2. Сведения о характерных точках границ объекта

Обозначение характерных точек границ	Координаты, м		Метод определения координат характерной точки	Средняя квадратическая погрешность положения характерной точки (Mt), м	Описание обозначения точки на местности (при наличии)
	X	Y			
429	363942.32	1282978.70	Аналитический метод	0.1	-
430	363941.45	1282981.45	Аналитический метод	0.1	-
431	363939.05	1282980.79	Аналитический метод	0.1	-
432	363937.99	1282984.65	Аналитический метод	0.1	-
433	363944.11	1282986.31	Аналитический метод	0.1	-
434	363944.94	1282983.68	Аналитический метод	0.1	-
435	363946.36	1282984.12	Аналитический метод	0.1	-
436	363945.07	1282989.07	Аналитический метод	0.1	-
437	363947.89	1282989.85	Аналитический метод	0.1	-
438	363948.37	1282988.14	Аналитический метод	0.1	-
439	363949.36	1282988.41	Аналитический метод	0.1	-
440	363950.19	1282985.27	Аналитический метод	0.1	-
441	363969.27	1282990.54	Аналитический метод	0.1	-
442	363968.42	1282993.84	Аналитический метод	0.1	-
443	363969.06	1282994.02	Аналитический метод	0.1	-
444	363968.57	1282995.76	Аналитический метод	0.1	-
445	363971.82	1282996.64	Аналитический метод	0.1	-
446	363973.13	1282991.60	Аналитический метод	0.1	-
447	363981.65	1282993.96	Аналитический метод	0.1	-
448	363980.35	1282998.85	Аналитический метод	0.1	-
449	363984.16	1282999.85	Аналитический метод	0.1	-
450	363985.50	1282995.02	Аналитический метод	0.1	-
451	363998.58	1282998.62	Аналитический метод	0.1	-
452	363997.32	1283003.44	Аналитический метод	0.1	-
453	363999.04	1283003.90	Аналитический метод	0.1	-
454	363999.56	1283002.18	Аналитический метод	0.1	-
455	364001.61	1283002.76	Аналитический метод	0.1	-
456	364002.43	1282999.69	Аналитический метод	0.1	-
457	364014.61	1283003.25	Аналитический метод	0.1	-
458	364013.43	1283007.37	Аналитический метод	0.1	-
459	364005.87	1283034.68	Аналитический метод	0.1	-
460	364002.85	1283045.57	Аналитический метод	0.1	-
461	364001.51	1283050.41	Аналитический метод	0.1	-
462	363992.50	1283047.74	Аналитический метод	0.1	-
463	363987.55	1283046.36	Аналитический метод	0.1	-
464	363970.63	1283041.70	Аналитический метод	0.1	-
465	363958.23	1283038.27	Аналитический метод	0.1	-
466	363935.30	1283031.95	Аналитический метод	0.1	-
467	363927.61	1283029.81	Аналитический метод	0.1	-
468	363926.51	1283033.93	Аналитический метод	0.1	-
469	363924.55	1283033.41	Аналитический метод	0.1	-
470	363923.16	1283038.41	Аналитический метод	0.1	-
471	363925.76	1283039.12	Аналитический метод	0.1	-
472	363926.09	1283037.96	Аналитический метод	0.1	-
473	363929.33	1283038.81	Аналитический метод	0.1	-
474	363930.43	1283034.75	Аналитический метод	0.1	-
475	363932.34	1283035.28	Аналитический метод	0.1	-



Сведения о местоположении границ объекта					
1. Система координат МСК-59, зона I					
2. Сведения о характерных точках границ объекта					
Обозначение характерных точек границ	Координаты, м		Метод определения координат характерной точки	Средняя квадратическая погрешность положения характерной точки (M <sub>t</sub> ), м	Описание обозначения точки на местности (при наличии)
	X	Y			
476	363931.07	1283040.16	Аналитический метод	0.1	-
477	363933.81	1283040.92	Аналитический метод	0.1	-
478	363934.30	1283039.21	Аналитический метод	0.1	-
479	363935.36	1283039.50	Аналитический метод	0.1	-
480	363936.19	1283036.35	Аналитический метод	0.1	-
481	363955.27	1283041.61	Аналитический метод	0.1	-
482	363954.38	1283044.92	Аналитический метод	0.1	-
483	363954.99	1283045.09	Аналитический метод	0.1	-
484	363954.50	1283046.83	Аналитический метод	0.1	-
485	363957.81	1283047.73	Аналитический метод	0.1	-
486	363959.13	1283042.67	Аналитический метод	0.1	-
487	363967.65	1283045.03	Аналитический метод	0.1	-
488	363966.30	1283049.93	Аналитический метод	0.1	-
489	363970.15	1283050.94	Аналитический метод	0.1	-
490	363971.50	1283046.09	Аналитический метод	0.1	-
491	363984.58	1283049.69	Аналитический метод	0.1	-
492	363983.28	1283054.52	Аналитический метод	0.1	-
493	363984.97	1283054.97	Аналитический метод	0.1	-
494	363985.49	1283053.25	Аналитический метод	0.1	-
495	363987.60	1283053.85	Аналитический метод	0.1	-
496	363988.43	1283050.76	Аналитический метод	0.1	-
497	363991.40	1283051.58	Аналитический метод	0.1	-
498	364000.44	1283054.27	Аналитический метод	0.1	-
499	363992.57	1283085.12	Аналитический метод	0.1	-
500	363989.61	1283096.87	Аналитический метод	0.1	-
501	363988.34	1283101.77	Аналитический метод	0.1	-
502	363978.43	1283098.83	Аналитический метод	0.1	-
503	363973.48	1283097.44	Аналитический метод	0.1	-
504	363956.57	1283092.73	Аналитический метод	0.1	-
505	363944.18	1283089.28	Аналитический метод	0.1	-
506	363921.27	1283082.90	Аналитический метод	0.1	-
507	363913.51	1283080.75	Аналитический метод	0.1	-
508	363912.41	1283085.01	Аналитический метод	0.1	-
509	363910.49	1283084.50	Аналитический метод	0.1	-
510	363909.11	1283089.48	Аналитический метод	0.1	-
511	363911.70	1283090.19	Аналитический метод	0.1	-
512	363912.02	1283089.04	Аналитический метод	0.1	-
513	363915.29	1283089.91	Аналитический метод	0.1	-
514	363916.37	1283085.69	Аналитический метод	0.1	-
515	363918.30	1283086.23	Аналитический метод	0.1	-
516	363916.99	1283091.22	Аналитический метод	0.1	-
517	363919.76	1283092.00	Аналитический метод	0.1	-
518	363920.25	1283090.28	Аналитический метод	0.1	-
519	363921.31	1283090.57	Аналитический метод	0.1	-
520	363922.14	1283087.30	Аналитический метод	0.1	-
521	363941.21	1283092.61	Аналитический метод	0.1	-
522	363940.33	1283095.99	Аналитический метод	0.1	-



Сведения о местоположении границ объекта					
1. Система координат МСК-59, зона I					
2. Сведения о характерных точках границ объекта					
Обозначение характерных точек границ	Координаты, м		Метод определения координат характерной точки	Средняя квадратическая погрешность положения характерной точки (Mt), м	Описание обозначения точки на местности (при наличии)
	X	Y			
523	363940.94	1283096.16	Аналитический метод	0.1	-
524	363940.45	1283097.91	Аналитический метод	0.1	-
525	363943.74	1283098.80	Аналитический метод	0.1	-
526	363945.07	1283093.69	Аналитический метод	0.1	-
527	363953.57	1283096.06	Аналитический метод	0.1	-
528	363952.22	1283100.99	Аналитический метод	0.1	-
529	363956.08	1283102.01	Аналитический метод	0.1	-
530	363957.43	1283097.13	Аналитический метод	0.1	-
531	363970.49	1283100.77	Аналитический метод	0.1	-
532	363969.20	1283105.58	Аналитический метод	0.1	-
533	363970.92	1283106.04	Аналитический метод	0.1	-
534	363971.44	1283104.32	Аналитический метод	0.1	-
1	363973.52	1283104.92	Аналитический метод	0.1	-
					-
535	363876.66	1283220.46	Аналитический метод	0.1	-
536	363866.37	1283217.48	Аналитический метод	0.1	-
537	363796.66	1283199.18	Аналитический метод	0.1	-
538	363785.51	1283196.51	Аналитический метод	0.1	-
539	363789.25	1283183.25	Аналитический метод	0.1	-
540	363790.87	1283177.13	Аналитический метод	0.1	-
541	363800.32	1283141.63	Аналитический метод	0.1	-
542	363809.62	1283144.70	Аналитический метод	0.1	-
543	363814.80	1283146.12	Аналитический метод	0.1	-
544	363867.94	1283160.72	Аналитический метод	0.1	-
545	363864.04	1283172.77	Аналитический метод	0.1	-
546	363869.11	1283174.16	Аналитический метод	0.1	-
547	363872.97	1283162.15	Аналитический метод	0.1	-
548	363891.12	1283167.46	Аналитический метод	0.1	-
549	363887.92	1283179.30	Аналитический метод	0.1	-
550	363877.31	1283218.07	Аналитический метод	0.1	-
535	363876.66	1283220.46	Аналитический метод	0.1	-
					-
551	364029.26	1283067.52	Аналитический метод	0.1	-
552	364029.70	1283065.86	Аналитический метод	0.1	-
553	364023.27	1283064.01	Аналитический метод	0.1	-
554	364019.65	1283077.22	Аналитический метод	0.1	-
555	364013.91	1283098.16	Аналитический метод	0.1	-
556	364000.39	1283109.48	Аналитический метод	0.1	-
557	363999.08	1283110.58	Аналитический метод	0.1	-
558	363990.39	1283117.85	Аналитический метод	0.1	-
559	363988.32	1283117.28	Аналитический метод	0.1	-
560	363991.67	1283104.79	Аналитический метод	0.1	-
561	363993.21	1283099.00	Аналитический метод	0.1	-
562	363996.82	1283084.64	Аналитический метод	0.1	-
563	364005.60	1283050.61	Аналитический метод	0.1	-
564	364017.29	1283008.45	Аналитический метод	0.1	-
565	364031.14	1282959.61	Аналитический метод	0.1	-



Сведения о местоположении границ объекта					
1. Система координат МСК-59, зона I					
2. Сведения о характерных точках границ объекта					
Обозначение характерных точек границ	Координаты, м		Метод определения координат характерной точки	Средняя квадратическая погрешность положения характерной точки (Mt), м	Описание обозначения точки на местности (при наличии)
	X	Y			
566	364033.35	1282951.35	Аналитический метод	0.1	-
567	364038.86	1282930.80	Аналитический метод	0.1	-
568	364050.72	1282923.50	Аналитический метод	0.1	-
569	364088.69	1282899.50	Аналитический метод	0.1	-
570	364102.44	1282892.06	Аналитический метод	0.1	-
571	364098.74	1282885.12	Аналитический метод	0.1	-
572	364113.87	1282878.02	Аналитический метод	0.1	-
573	364116.80	1282876.64	Аналитический метод	0.1	-
574	364142.13	1282864.07	Аналитический метод	0.1	-
575	364147.02	1282865.53	Аналитический метод	0.1	-
576	364145.36	1282871.10	Аналитический метод	0.1	-
577	364147.91	1282871.79	Аналитический метод	0.1	-
578	364148.39	1282869.95	Аналитический метод	0.1	-
579	364149.78	1282870.31	Аналитический метод	0.1	-
580	364150.86	1282866.67	Аналитический метод	0.1	-
581	364167.65	1282871.69	Аналитический метод	0.1	-
582	364166.03	1282876.69	Аналитический метод	0.1	-
583	364169.90	1282877.73	Аналитический метод	0.1	-
584	364171.48	1282872.84	Аналитический метод	0.1	-
585	364186.34	1282877.27	Аналитический метод	0.1	-
586	364185.57	1282880.54	Аналитический метод	0.1	-
587	364185.23	1282881.89	Аналитический метод	0.1	-
588	364188.81	1282882.86	Аналитический метод	0.1	-
589	364190.17	1282878.42	Аналитический метод	0.1	-
590	364193.23	1282879.34	Аналитический метод	0.1	-
591	364194.77	1282881.79	Аналитический метод	0.1	-
592	364197.18	1282882.46	Аналитический метод	0.1	-
593	364198.25	1282878.57	Аналитический метод	0.1	-
594	364197.33	1282878.35	Аналитический метод	0.1	-
595	364197.02	1282877.85	Аналитический метод	0.1	-
596	364201.24	1282873.19	Аналитический метод	0.1	-
597	364213.57	1282877.06	Аналитический метод	0.1	-
598	364217.98	1282878.45	Аналитический метод	0.1	-
599	364218.95	1282878.75	Аналитический метод	0.1	-
600	364213.42	1282903.88	Аналитический метод	0.1	-
601	364209.53	1282916.28	Аналитический метод	0.1	-
602	364207.56	1282922.54	Аналитический метод	0.1	-
603	364202.31	1282921.49	Аналитический метод	0.1	-
604	364199.25	1282920.88	Аналитический метод	0.1	-
605	364196.76	1282928.84	Аналитический метод	0.1	-
606	364184.46	1282925.50	Аналитический метод	0.1	-
607	364175.02	1282922.48	Аналитический метод	0.1	-
608	364151.01	1282915.31	Аналитический метод	0.1	-
609	364148.14	1282924.70	Аналитический метод	0.1	-
610	364151.02	1282925.43	Аналитический метод	0.1	-
611	364151.46	1282923.68	Аналитический метод	0.1	-
612	364152.49	1282923.94	Аналитический метод	0.1	-



## Сведения о местоположении границ объекта

## 1. Система координат МСК-59, зона I

## 2. Сведения о характерных точках границ объекта

Обозначение характерных точек границ	Координаты, м		Метод определения координат характерной точки	Средняя квадратическая погрешность положения характерной точки (Mt), м	Описание обозначения точки на местности (при наличии)
	X	Y			
613	364153.65	1282920.27	Аналитический метод	0.1	-
614	364172.02	1282925.77	Аналитический метод	0.1	-
615	364171.10	1282929.27	Аналитический метод	0.1	-
616	364171.96	1282929.50	Аналитический метод	0.1	-
617	364171.53	1282931.09	Аналитический метод	0.1	-
618	364173.74	1282931.69	Аналитический метод	0.1	-
619	364174.57	1282931.91	Аналитический метод	0.1	-
620	364175.86	1282926.91	Аналитический метод	0.1	-
621	364187.97	1282930.53	Аналитический метод	0.1	-
622	364187.09	1282933.70	Аналитический метод	0.1	-
623	364188.77	1282934.18	Аналитический метод	0.1	-
624	364188.30	1282935.87	Аналитический метод	0.1	-
625	364190.42	1282936.47	Аналитический метод	0.1	-
626	364191.81	1282931.67	Аналитический метод	0.1	-
627	364195.54	1282932.79	Аналитический метод	0.1	-
628	364195.00	1282934.53	Аналитический метод	0.1	-
629	364200.46	1282936.23	Аналитический метод	0.1	-
630	364200.94	1282934.49	Аналитический метод	0.1	-
631	364201.49	1282932.53	Аналитический метод	0.1	-
632	364201.54	1282932.36	Аналитический метод	0.1	-
633	364200.00	1282931.89	Аналитический метод	0.1	-
634	364201.99	1282925.50	Аналитический метод	0.1	-
635	364206.35	1282926.37	Аналитический метод	0.1	-
636	364205.42	1282929.30	Аналитический метод	0.1	-
637	364209.29	1282930.47	Аналитический метод	0.1	-
638	364219.18	1282933.79	Аналитический метод	0.1	-
639	364219.78	1282933.99	Аналитический метод	0.1	-
640	364216.00	1282949.96	Аналитический метод	0.1	-
641	364214.65	1282955.62	Аналитический метод	0.1	-
642	364211.67	1282964.91	Аналитический метод	0.1	-
643	364208.08	1282976.10	Аналитический метод	0.1	-
644	364207.97	1282976.45	Аналитический метод	0.1	-
645	364205.44	1282975.78	Аналитический метод	0.1	-
646	364201.95	1282974.86	Аналитический метод	0.1	-
647	364201.14	1282977.70	Аналитический метод	0.1	-
648	364199.81	1282982.54	Аналитический метод	0.1	-
649	364199.68	1282983.01	Аналитический метод	0.1	-
650	364189.87	1282980.76	Аналитический метод	0.1	-
651	364158.04	1282970.47	Аналитический метод	0.1	-
652	364136.84	1282964.43	Аналитический метод	0.1	-
653	364134.23	1282973.96	Аналитический метод	0.1	-
654	364137.44	1282974.82	Аналитический метод	0.1	-
655	364137.92	1282973.07	Аналитический метод	0.1	-
656	364138.51	1282973.23	Аналитический метод	0.1	-
657	364139.56	1282969.37	Аналитический метод	0.1	-
658	364156.88	1282974.29	Аналитический метод	0.1	-
659	364158.50	1282974.82	Аналитический метод	0.1	-



Сведения о местоположении границ объекта					
1. Система координат МСК-59, зона 1					
2. Сведения о характерных точках границ объекта					
Обозначение характерных точек границ	Координаты, м		Метод определения координат характерной точки	Средняя квадратическая погрешность положения характерной точки (Mt), м	Описание обозначения точки на местности (при наличии)
	X	Y			
660	364157.24	1282980.20	Аналитический метод	0.1	-
661	364159.83	1282980.91	Аналитический метод	0.1	-
662	364159.76	1282981.19	Аналитический метод	0.1	-
663	364160.98	1282981.53	Аналитический метод	0.1	-
664	364162.31	1282976.05	Аналитический метод	0.1	-
665	364175.09	1282980.18	Аналитический метод	0.1	-
666	364174.32	1282983.05	Аналитический метод	0.1	-
667	364175.37	1282983.34	Аналитический метод	0.1	-
668	364174.89	1282985.12	Аналитический метод	0.1	-
669	364177.68	1282985.88	Аналитический метод	0.1	-
670	364178.90	1282981.41	Аналитический метод	0.1	-
671	364187.18	1282984.09	Аналитический метод	0.1	-
672	364186.22	1282987.97	Аналитический метод	0.1	-
673	364189.08	1282988.75	Аналитический метод	0.1	-
674	364189.55	1282987.03	Аналитический метод	0.1	-
675	364190.43	1282987.29	Аналитический метод	0.1	-
676	364191.03	1282985.12	Аналитический метод	0.1	-
677	364198.61	1282986.87	Аналитический метод	0.1	-
678	364198.15	1282988.51	Аналитический метод	0.1	-
679	364203.66	1282990.03	Аналитический метод	0.1	-
680	364204.76	1282986.17	Аналитический метод	0.1	-
681	364203.09	1282985.71	Аналитический метод	0.1	-
682	364204.74	1282979.72	Аналитический метод	0.1	-
683	364208.78	1282980.79	Аналитический метод	0.1	-
684	364224.09	1282984.82	Аналитический метод	0.1	-
685	364228.26	1282986.05	Аналитический метод	0.1	-
686	364233.92	1282987.71	Аналитический метод	0.1	-
687	364229.97	1283002.09	Аналитический метод	0.1	-
688	364223.54	1283024.71	Аналитический метод	0.1	-
689	364220.98	1283034.49	Аналитический метод	0.1	-
690	364210.96	1283031.51	Аналитический метод	0.1	-
691	364207.61	1283030.52	Аналитический метод	0.1	-
692	364188.19	1283024.85	Аналитический метод	0.1	-
693	364186.32	1283031.62	Аналитический метод	0.1	-
694	364178.23	1283029.30	Аналитический метод	0.1	-
695	364176.89	1283028.96	Аналитический метод	0.1	-
696	364164.61	1283025.80	Аналитический метод	0.1	-
697	364147.81	1283021.11	Аналитический метод	0.1	-
698	364134.50	1283017.51	Аналитический метод	0.1	-
699	364123.07	1283014.38	Аналитический метод	0.1	-
700	364120.75	1283022.70	Аналитический метод	0.1	-
701	364121.07	1283022.80	Аналитический метод	0.1	-
702	364124.06	1283023.66	Аналитический метод	0.1	-
703	364124.56	1283021.91	Аналитический метод	0.1	-
704	364125.07	1283022.06	Аналитический метод	0.1	-
705	364125.89	1283019.12	Аналитический метод	0.1	-
706	364129.86	1283020.26	Аналитический метод	0.1	-



Сведения о местоположении границ объекта					
1. Система координат МСК-59, зона 1					
2. Сведения о характерных точках границ объекта					
Обозначение характерных точек границ	Координаты, м		Метод определения координат характерной точки	Средняя квадратическая погрешность положения характерной точки (Mt), м	Описание обозначения точки на местности (при наличии)
	X	Y			
707	364144.87	1283024.45	Аналитический метод	0.1	-
708	364143.78	1283029.07	Аналитический метод	0.1	-
709	364146.70	1283029.85	Аналитический метод	0.1	-
710	364147.62	1283030.08	Аналитический метод	0.1	-
711	364148.72	1283025.53	Аналитический метод	0.1	-
712	364161.63	1283029.12	Аналитический метод	0.1	-
713	364160.91	1283031.80	Аналитический метод	0.1	-
714	364162.11	1283032.14	Аналитический метод	0.1	-
715	364161.61	1283033.91	Аналитический метод	0.1	-
716	364164.26	1283034.69	Аналитический метод	0.1	-
717	364165.50	1283030.16	Аналитический метод	0.1	-
718	364173.92	1283032.33	Аналитический метод	0.1	-
719	364172.60	1283037.01	Аналитический метод	0.1	-
720	364175.48	1283037.79	Аналитический метод	0.1	-
721	364175.98	1283036.01	Аналитический метод	0.1	-
722	364176.99	1283036.29	Аналитический метод	0.1	-
723	364177.80	1283033.33	Аналитический метод	0.1	-
724	364185.25	1283035.47	Аналитический метод	0.1	-
725	364184.65	1283037.61	Аналитический метод	0.1	-
726	364190.05	1283039.11	Аналитический метод	0.1	-
727	364191.13	1283035.23	Аналитический метод	0.1	-
728	364189.59	1283034.81	Аналитический метод	0.1	-
729	364190.97	1283029.83	Аналитический метод	0.1	-
730	364206.47	1283034.36	Аналитический метод	0.1	-
731	364209.88	1283035.37	Аналитический метод	0.1	-
732	364219.97	1283038.37	Аналитический метод	0.1	-
733	364213.62	1283062.54	Аналитический метод	0.1	-
734	364208.32	1283081.39	Аналитический метод	0.1	-
735	364202.73	1283101.31	Аналитический метод	0.1	-
736	364197.48	1283121.54	Аналитический метод	0.1	-
737	364194.36	1283132.72	Аналитический метод	0.1	-
738	364187.48	1283157.41	Аналитический метод	0.1	-
739	364186.63	1283160.67	Аналитический метод	0.1	-
740	364163.65	1283154.80	Аналитический метод	0.1	-
741	364157.16	1283175.07	Аналитический метод	0.1	-
742	364151.55	1283173.34	Аналитический метод	0.1	-
743	364101.43	1283157.93	Аналитический метод	0.1	-
744	364095.58	1283155.63	Аналитический метод	0.1	-
745	364080.97	1283152.02	Аналитический метод	0.1	-
746	364066.96	1283148.70	Аналитический метод	0.1	-
747	364061.03	1283147.30	Аналитический метод	0.1	-
748	364035.53	1283140.55	Аналитический метод	0.1	-
749	364032.12	1283139.65	Аналитический метод	0.1	-
750	364019.56	1283136.32	Аналитический метод	0.1	-
751	364015.98	1283135.37	Аналитический метод	0.1	-
752	364007.70	1283133.18	Аналитический метод	0.1	-
753	364001.81	1283138.91	Аналитический метод	0.1	-



## Сведения о местоположении границ объекта

## 1. Система координат МСК-59, зона I

## 2. Сведения о характерных точках границ объекта

Обозначение характерных точек границ	Координаты, м		Метод определения координат характерной точки	Средняя квадратическая погрешность положения характерной точки (M), м	Описание обозначения точки на местности (при наличии)
	X	Y			
754	363983.69	1283133.73	Аналитический метод	0.1	-
755	363985.71	1283127.04	Аналитический метод	0.1	-
756	363987.29	1283121.15	Аналитический метод	0.1	-
757	363991.35	1283122.27	Аналитический метод	0.1	-
758	364000.59	1283114.54	Аналитический метод	0.1	-
759	364001.88	1283113.46	Аналитический метод	0.1	-
760	364006.04	1283109.97	Аналитический метод	0.1	-
761	364009.09	1283113.76	Аналитический метод	0.1	-
762	364011.31	1283112.49	Аналитический метод	0.1	-
763	364010.42	1283110.94	Аналитический метод	0.1	-
764	364010.40	1283110.90	Аналитический метод	0.1	-
765	364011.43	1283110.31	Аналитический метод	0.1	-
766	364009.11	1283107.40	Аналитический метод	0.1	-
767	364015.64	1283101.94	Аналитический метод	0.1	-
768	364020.70	1283104.80	Аналитический метод	0.1	-
769	364020.94	1283104.07	Аналитический метод	0.1	-
770	364021.74	1283101.05	Аналитический метод	0.1	-
771	364019.96	1283100.58	Аналитический метод	0.1	-
772	364020.15	1283099.86	Аналитический метод	0.1	-
773	364017.92	1283098.63	Аналитический метод	0.1	-
774	364022.97	1283080.24	Аналитический метод	0.1	-
775	364027.24	1283081.47	Аналитический метод	0.1	-
776	364028.10	1283078.45	Аналитический метод	0.1	-
777	364028.42	1283078.54	Аналитический метод	0.1	-
778	364028.64	1283077.73	Аналитический метод	0.1	-
779	364024.03	1283076.38	Аналитический метод	0.1	-
780	364026.05	1283068.97	Аналитический метод	0.1	-
781	364030.38	1283070.20	Аналитический метод	0.1	-
782	364031.00	1283067.98	Аналитический метод	0.1	-
551	364029.26	1283067.52	Аналитический метод	0.1	-
					-
783	364256.88	1283444.03	Аналитический метод	0.1	-
784	364216.17	1283433.01	Аналитический метод	0.1	-
785	364214.29	1283432.39	Аналитический метод	0.1	-
786	364215.72	1283426.77	Аналитический метод	0.1	-
787	364204.90	1283423.50	Аналитический метод	0.1	-
788	364194.17	1283420.23	Аналитический метод	0.1	-
789	364149.60	1283407.52	Аналитический метод	0.1	-
790	364094.26	1283391.32	Аналитический метод	0.1	-
791	364041.56	1283376.46	Аналитический метод	0.1	-
792	364053.02	1283332.73	Аналитический метод	0.1	-
793	364056.51	1283305.30	Аналитический метод	0.1	-
794	364058.83	1283287.09	Аналитический метод	0.1	-
795	364060.80	1283271.66	Аналитический метод	0.1	-
796	363923.79	1283233.62	Аналитический метод	0.1	-
797	363911.52	1283230.56	Аналитический метод	0.1	-
798	363880.51	1283221.58	Аналитический метод	0.1	-



## Сведения о местоположении границ объекта

## 1. Система координат МСК-59, зона I

## 2. Сведения о характерных точках границ объекта

Обозначение характерных точек границ	Координаты, м		Метод определения координат характерной точки	Средняя квадратическая погрешность положения характерной точки (Mt), м	Описание обозначения точки на местности (при наличии)
	X	Y			
799	363881.18	1283219.14	Аналитический метод	0.1	-
800	363891.78	1283180.34	Аналитический метод	0.1	-
801	363896.00	1283164.72	Аналитический метод	0.1	-
802	363873.01	1283157.98	Аналитический метод	0.1	-
803	363870.37	1283157.21	Аналитический метод	0.1	-
804	363815.86	1283142.25	Аналитический метод	0.1	-
805	363810.78	1283140.86	Аналитический метод	0.1	-
806	363801.31	1283137.74	Аналитический метод	0.1	-
807	363802.28	1283133.83	Аналитический метод	0.1	-
808	363824.61	1283094.82	Аналитический метод	0.1	-
809	363944.37	1283127.22	Аналитический метод	0.1	-
810	363980.67	1283137.04	Аналитический метод	0.1	-
811	364002.95	1283143.39	Аналитический метод	0.1	-
812	364008.86	1283137.62	Аналитический метод	0.1	-
813	364022.42	1283141.22	Аналитический метод	0.1	-
814	364026.10	1283142.19	Аналитический метод	0.1	-
815	364031.09	1283143.51	Аналитический метод	0.1	-
816	364060.05	1283151.18	Аналитический метод	0.1	-
817	364064.06	1283152.13	Аналитический метод	0.1	-
818	364060.28	1283167.17	Аналитический метод	0.1	-
819	364058.84	1283172.91	Аналитический метод	0.1	-
820	364057.86	1283175.80	Аналитический метод	0.1	-
821	364033.04	1283168.87	Аналитический метод	0.1	-
822	364016.24	1283164.17	Аналитический метод	0.1	-
823	364000.49	1283159.77	Аналитический метод	0.1	-
824	363987.62	1283156.20	Аналитический метод	0.1	-
825	363964.88	1283150.11	Аналитический метод	0.1	-
826	363957.31	1283148.08	Аналитический метод	0.1	-
827	363956.29	1283151.86	Аналитический метод	0.1	-
828	363954.17	1283151.36	Аналитический метод	0.1	-
829	363953.30	1283154.53	Аналитический метод	0.1	-
830	363953.19	1283154.93	Аналитический метод	0.1	-
831	363952.86	1283156.12	Аналитический метод	0.1	-
832	363955.96	1283157.02	Аналитический метод	0.1	-
833	363956.22	1283155.96	Аналитический метод	0.1	-
834	363959.13	1283156.64	Аналитический метод	0.1	-
835	363960.13	1283152.98	Аналитический метод	0.1	-
836	363961.92	1283153.46	Аналитический метод	0.1	-
837	363960.72	1283157.96	Аналитический метод	0.1	-
838	363963.48	1283158.72	Аналитический метод	0.1	-
839	363963.91	1283157.17	Аналитический метод	0.1	-
840	363964.99	1283157.47	Аналитический метод	0.1	-
841	363965.78	1283154.49	Аналитический метод	0.1	-
842	363984.68	1283159.55	Аналитический метод	0.1	-
843	363983.79	1283163.00	Аналитический метод	0.1	-
844	363984.79	1283163.28	Аналитический метод	0.1	-
845	363984.37	1283164.92	Аналитический метод	0.1	-



Сведения о местоположении границ объекта					
1. Система координат МСК-59, зона I					
2. Сведения о характерных точках границ объекта					
Обозначение характерных точек границ	Координаты, м		Метод определения координат характерной точки	Средняя квадратическая погрешность положения характерной точки (Mt), м	Описание обозначения точки на местности (при наличии)
	X	Y			
846	363987.26	1283165.68	Аналитический метод	0.1	-
847	363988.55	1283160.58	Аналитический метод	0.1	-
848	363997.50	1283163.09	Аналитический метод	0.1	-
849	363996.20	1283167.87	Аналитический метод	0.1	-
850	364000.10	1283168.89	Аналитический метод	0.1	-
851	364001.35	1283164.17	Аналитический метод	0.1	-
852	364013.27	1283167.50	Аналитический метод	0.1	-
853	364012.04	1283172.19	Аналитический метод	0.1	-
854	364014.70	1283172.87	Аналитический метод	0.1	-
855	364015.12	1283171.35	Аналитический метод	0.1	-
856	364016.29	1283171.68	Аналитический метод	0.1	-
857	364017.12	1283168.58	Аналитический метод	0.1	-
858	364030.10	1283172.21	Аналитический метод	0.1	-
859	364028.69	1283177.92	Аналитический метод	0.1	-
860	364032.56	1283178.92	Аналитический метод	0.1	-
861	364033.95	1283173.29	Аналитический метод	0.1	-
862	364056.73	1283179.65	Аналитический метод	0.1	-
863	364049.87	1283207.44	Аналитический метод	0.1	-
864	364029.11	1283202.81	Аналитический метод	0.1	-
865	364028.34	1283205.84	Аналитический метод	0.1	-
866	364026.98	1283211.20	Аналитический метод	0.1	-
867	364024.37	1283221.54	Аналитический метод	0.1	-
868	364022.56	1283221.05	Аналитический метод	0.1	-
869	364021.15	1283220.66	Аналитический метод	0.1	-
870	364002.31	1283215.51	Аналитический метод	0.1	-
871	363986.41	1283210.76	Аналитический метод	0.1	-
872	363973.53	1283207.18	Аналитический метод	0.1	-
873	363951.05	1283200.86	Аналитический метод	0.1	-
874	363944.25	1283198.97	Аналитический метод	0.1	-
875	363942.88	1283203.72	Аналитический метод	0.1	-
876	363940.09	1283202.87	Аналитический метод	0.1	-
877	363938.97	1283206.88	Аналитический метод	0.1	-
878	363938.85	1283207.32	Аналитический метод	0.1	-
879	363941.82	1283208.15	Аналитический метод	0.1	-
880	363941.96	1283207.62	Аналитический метод	0.1	-
881	363945.60	1283208.72	Аналитический метод	0.1	-
882	363946.99	1283203.89	Аналитический метод	0.1	-
883	363948.01	1283204.17	Аналитический метод	0.1	-
884	363946.63	1283209.04	Аналитический метод	0.1	-
885	363949.68	1283209.88	Аналитический метод	0.1	-
886	363950.12	1283208.28	Аналитический метод	0.1	-
887	363950.91	1283208.50	Аналитический метод	0.1	-
888	363951.87	1283205.25	Аналитический метод	0.1	-
889	363970.59	1283210.51	Аналитический метод	0.1	-
890	363969.67	1283214.21	Аналитический метод	0.1	-
891	363970.71	1283214.49	Аналитический метод	0.1	-
892	363970.25	1283216.21	Аналитический метод	0.1	-



## Сведения о местоположении границ объекта

## 1. Система координат МСК-59, зона I

## 2. Сведения о характерных точках границ объекта

Обозначение характерных точек границ	Координаты, м		Метод определения координат характерной точки	Средняя квадратическая погрешность положения характерной точки (Mt), м	Описание обозначения точки на местности (при наличии)
	X	Y			
893	363973.08	1283216.97	Аналитический метод	0.1	-
894	363974.44	1283211.57	Аналитический метод	0.1	-
895	363983.40	1283214.07	Аналитический метод	0.1	-
896	363982.08	1283218.94	Аналитический метод	0.1	-
897	363985.97	1283220.03	Аналитический метод	0.1	-
898	363987.24	1283215.18	Аналитический метод	0.1	-
899	363999.25	1283218.77	Аналитический метод	0.1	-
900	363997.83	1283223.36	Аналитический метод	0.1	-
901	364000.63	1283224.11	Аналитический метод	0.1	-
902	364001.07	1283222.49	Аналитический метод	0.1	-
903	364002.19	1283222.80	Аналитический метод	0.1	-
904	364003.10	1283219.87	Аналитический метод	0.1	-
905	364019.99	1283224.49	Аналитический метод	0.1	-
906	364021.39	1283224.88	Аналитический метод	0.1	-
907	364025.27	1283225.94	Аналитический метод	0.1	-
908	364031.15	1283227.55	Аналитический метод	0.1	-
909	364030.03	1283232.28	Аналитический метод	0.1	-
910	364032.81	1283233.02	Аналитический метод	0.1	-
911	364033.26	1283231.22	Аналитический метод	0.1	-
912	364034.22	1283231.48	Аналитический метод	0.1	-
913	364035.00	1283228.61	Аналитический метод	0.1	-
914	364047.81	1283232.11	Аналитический метод	0.1	-
915	364046.55	1283236.69	Аналитический метод	0.1	-
916	364046.91	1283236.78	Аналитический метод	0.1	-
917	364049.36	1283237.43	Аналитический метод	0.1	-
918	364049.94	1283235.69	Аналитический метод	0.1	-
919	364050.93	1283235.97	Аналитический метод	0.1	-
920	364051.70	1283233.06	Аналитический метод	0.1	-
921	364060.64	1283233.59	Аналитический метод	0.1	-
922	364062.55	1283238.52	Аналитический метод	0.1	-
923	364064.86	1283237.14	Аналитический метод	0.1	-
924	364063.87	1283235.42	Аналитический метод	0.1	-
925	364065.23	1283234.62	Аналитический метод	0.1	-
926	364064.12	1283231.44	Аналитический метод	0.1	-
927	364069.28	1283226.27	Аналитический метод	0.1	-
928	364074.66	1283227.84	Аналитический метод	0.1	-
929	364075.33	1283225.47	Аналитический метод	0.1	-
930	364073.69	1283225.01	Аналитический метод	0.1	-
931	364074.11	1283223.52	Аналитический метод	0.1	-
932	364071.05	1283222.62	Аналитический метод	0.1	-
933	364076.21	1283204.84	Аналитический метод	0.1	-
934	364080.86	1283206.22	Аналитический метод	0.1	-
935	364081.70	1283203.29	Аналитический метод	0.1	-
936	364082.11	1283203.41	Аналитический метод	0.1	-
937	364082.35	1283202.55	Аналитический метод	0.1	-
938	364077.33	1283201.00	Аналитический метод	0.1	-
939	364079.23	1283194.48	Аналитический метод	0.1	-



Сведения о местоположении границ объекта					
1. Система координат МСК-59, зона 1					
2. Сведения о характерных точках границ объекта					
Обозначение характерных точек границ	Координаты, м		Метод определения координат характерной точки	Средняя квадратическая погрешность положения характерной точки (Mt), м	Описание обозначения точки на местности (при наличии)
	X	Y			
940	364083.82	1283195.84	Аналитический метод	0.1	-
941	364083.86	1283195.70	Аналитический метод	0.1	-
942	364084.65	1283192.90	Аналитический метод	0.1	-
943	364082.73	1283192.30	Аналитический метод	0.1	-
944	364082.98	1283191.43	Аналитический метод	0.1	-
945	364076.61	1283189.54	Аналитический метод	0.1	-
946	364075.31	1283193.62	Аналитический метод	0.1	-
947	364072.94	1283201.77	Аналитический метод	0.1	-
948	364066.72	1283223.19	Аналитический метод	0.1	-
949	364060.34	1283229.57	Аналитический метод	0.1	-
950	364051.86	1283229.07	Аналитический метод	0.1	-
951	364034.14	1283224.22	Аналитический метод	0.1	-
952	364028.23	1283222.60	Аналитический метод	0.1	-
953	364030.85	1283212.25	Аналитический метод	0.1	-
954	364032.03	1283207.57	Аналитический метод	0.1	-
955	364052.81	1283212.20	Аналитический метод	0.1	-
956	364054.57	1283205.08	Аналитический метод	0.1	-
957	364061.06	1283178.80	Аналитический метод	0.1	-
958	364062.71	1283173.94	Аналитический метод	0.1	-
959	364067.96	1283153.05	Аналитический метод	0.1	-
960	364080.03	1283155.90	Аналитический метод	0.1	-
961	364083.78	1283156.83	Аналитический метод	0.1	-
962	364094.36	1283159.45	Аналитический метод	0.1	-
963	364100.11	1283161.71	Аналитический метод	0.1	-
964	364149.00	1283176.74	Аналитический метод	0.1	-
965	364157.90	1283179.48	Аналитический метод	0.1	-
966	364206.36	1283193.67	Аналитический метод	0.1	-
967	364277.89	1283212.25	Аналитический метод	0.1	-
968	364312.29	1283222.13	Аналитический метод	0.1	-
969	364312.38	1283221.79	Аналитический метод	0.1	-
970	364357.49	1283234.09	Аналитический метод	0.1	-
971	364357.26	1283234.94	Аналитический метод	0.1	-
972	364369.90	1283238.58	Аналитический метод	0.1	-
973	364362.98	1283266.34	Аналитический метод	0.1	-
974	364336.31	1283360.90	Аналитический метод	0.1	-
975	364309.41	1283382.93	Аналитический метод	0.1	-
976	364295.25	1283392.90	Аналитический метод	0.1	-
977	364290.87	1283396.48	Аналитический метод	0.1	-
978	364275.53	1283392.56	Аналитический метод	0.1	-
979	364272.09	1283391.68	Аналитический метод	0.1	-
980	364261.28	1283428.73	Аналитический метод	0.1	-
783	364256.88	1283444.03	Аналитический метод	0.1	-
					-
981	364289.54	1283120.48	Аналитический метод	0.1	-
982	364291.41	1283113.36	Аналитический метод	0.1	-
983	364291.48	1283113.08	Аналитический метод	0.1	-
984	364284.72	1283111.20	Аналитический метод	0.1	-



## Сведения о местоположении границ объекта

## 1. Система координат МСК-59, зона I

## 2. Сведения о характерных точках границ объекта

Обозначение характерных точек границ	Координаты, м		Метод определения координат характерной точки	Средняя квадратическая погрешность положения характерной точки (Mt), м	Описание обозначения точки на местности (при наличии)
	X	Y			
985	364272.38	1283107.77	Аналитический метод	0.1	-
986	364261.20	1283104.66	Аналитический метод	0.1	-
987	364244.29	1283099.98	Аналитический метод	0.1	-
988	364238.27	1283098.40	Аналитический метод	0.1	-
989	364235.11	1283097.57	Аналитический метод	0.1	-
990	364237.72	1283088.18	Аналитический метод	0.1	-
991	364230.22	1283085.91	Аналитический метод	0.1	-
992	364223.89	1283083.99	Аналитический метод	0.1	-
993	364218.61	1283082.39	Аналитический метод	0.1	-
994	364212.71	1283080.59	Аналитический метод	0.1	-
995	364217.48	1283063.58	Аналитический метод	0.1	-
996	364223.80	1283039.51	Аналитический метод	0.1	-
997	364224.57	1283039.74	Аналитический метод	0.1	-
998	364246.25	1283046.16	Аналитический метод	0.1	-
999	364246.12	1283046.63	Аналитический метод	0.1	-
1000	364244.98	1283046.34	Аналитический метод	0.1	-
1001	364244.20	1283049.21	Аналитический метод	0.1	-
1002	364241.74	1283048.55	Аналитический метод	0.1	-
1003	364240.70	1283052.41	Аналитический метод	0.1	-
1004	364247.00	1283054.11	Аналитический метод	0.1	-
1005	364247.52	1283052.21	Аналитический метод	0.1	-
1006	364248.80	1283052.54	Аналитический метод	0.1	-
1007	364247.45	1283057.62	Аналитический метод	0.1	-
1008	364250.34	1283058.42	Аналитический метод	0.1	-
1009	364250.78	1283056.77	Аналитический метод	0.1	-
1010	364251.74	1283057.04	Аналитический метод	0.1	-
1011	364252.67	1283053.55	Аналитический метод	0.1	-
1012	364256.74	1283054.62	Аналитический метод	0.1	-
1013	364271.73	1283058.79	Аналитический метод	0.1	-
1014	364270.70	1283062.88	Аналитический метод	0.1	-
1015	364271.49	1283063.08	Аналитический метод	0.1	-
1016	364271.19	1283064.44	Аналитический метод	0.1	-
1017	364274.21	1283065.23	Аналитический метод	0.1	-
1018	364275.58	1283059.86	Аналитический метод	0.1	-
1019	364282.93	1283061.90	Аналитический метод	0.1	-
1020	364281.69	1283067.14	Аналитический метод	0.1	-
1021	364282.45	1283067.32	Аналитический метод	0.1	-
1022	364285.59	1283068.19	Аналитический метод	0.1	-
1023	364286.79	1283062.98	Аналитический метод	0.1	-
1024	364300.10	1283066.66	Аналитический метод	0.1	-
1025	364298.73	1283071.85	Аналитический метод	0.1	-
1026	364301.49	1283072.59	Аналитический метод	0.1	-
1027	364301.94	1283070.99	Аналитический метод	0.1	-
1028	364303.03	1283071.29	Аналитический метод	0.1	-
1029	364303.95	1283067.73	Аналитический метод	0.1	-
1030	364318.92	1283071.89	Аналитический метод	0.1	-
1031	364323.69	1283073.18	Аналитический метод	0.1	-



## Сведения о местоположении границ объекта

## 1. Система координат МСК-59, зона 1

## 2. Сведения о характерных точках границ объекта

Обозначение характерных точек границ	Координаты, м		Метод определения координат характерной точки	Средняя квадратическая погрешность положения характерной точки (Mt), м	Описание обозначения точки на местности (при наличии)
	X	Y			
1032	364330.89	1283075.13	Аналитический метод	0.1	-
1033	364341.90	1283078.10	Аналитический метод	0.1	-
1034	364345.00	1283079.02	Аналитический метод	0.1	-
1035	364343.64	1283084.13	Аналитический метод	0.1	-
1036	364344.22	1283084.28	Аналитический метод	0.1	-
1037	364347.23	1283085.12	Аналитический метод	0.1	-
1038	364347.70	1283083.47	Аналитический метод	0.1	-
1039	364347.97	1283083.55	Аналитический метод	0.1	-
1040	364348.84	1283080.15	Аналитический метод	0.1	-
1041	364367.73	1283085.70	Аналитический метод	0.1	-
1042	364366.88	1283088.99	Аналитический метод	0.1	-
1043	364367.81	1283089.25	Аналитический метод	0.1	-
1044	364367.40	1283090.78	Аналитический метод	0.1	-
1045	364369.80	1283091.46	Аналитический метод	0.1	-
1046	364370.35	1283091.61	Аналитический метод	0.1	-
1047	364371.57	1283086.82	Аналитический метод	0.1	-
1048	364384.64	1283090.66	Аналитический метод	0.1	-
1049	364383.87	1283093.82	Аналитический метод	0.1	-
1050	364384.80	1283094.07	Аналитический метод	0.1	-
1051	364384.43	1283095.56	Аналитический метод	0.1	-
1052	364387.36	1283096.38	Аналитический метод	0.1	-
1053	364388.48	1283091.79	Аналитический метод	0.1	-
1054	364391.49	1283092.67	Аналитический метод	0.1	-
1055	364391.07	1283094.21	Аналитический метод	0.1	-
1056	364396.31	1283095.76	Аналитический метод	0.1	-
1057	364397.40	1283091.86	Аналитический метод	0.1	-
1058	364396.27	1283091.56	Аналитический метод	0.1	-
1059	364397.81	1283086.21	Аналитический метод	0.1	-
1060	364420.88	1283092.19	Аналитический метод	0.1	-
1061	364410.61	1283128.25	Аналитический метод	0.1	-
1062	364410.38	1283129.15	Аналитический метод	0.1	-
1063	364408.89	1283134.82	Аналитический метод	0.1	-
1064	364408.39	1283136.75	Аналитический метод	0.1	-
1065	364397.84	1283134.48	Аналитический метод	0.1	-
1066	364395.68	1283142.24	Аналитический метод	0.1	-
1067	364387.60	1283139.92	Аналитический метод	0.1	-
1068	364386.26	1283139.58	Аналитический метод	0.1	-
1069	364373.98	1283136.42	Аналитический метод	0.1	-
1070	364357.47	1283131.67	Аналитический метод	0.1	-
1071	364344.10	1283127.91	Аналитический метод	0.1	-
1072	364331.43	1283124.43	Аналитический метод	0.1	-
1073	364329.02	1283133.35	Аналитический метод	0.1	-
1074	364330.62	1283133.79	Аналитический метод	0.1	-
1075	364330.74	1283133.34	Аналитический метод	0.1	-
1076	364333.70	1283134.14	Аналитический метод	0.1	-
1077	364334.14	1283132.51	Аналитический метод	0.1	-
1078	364334.52	1283131.01	Аналитический метод	0.1	-



## Сведения о местоположении границ объекта

## 1. Система координат МСК-59, зона 1

## 2. Сведения о характерных точках границ объекта

Обозначение характерных точек границ	Координаты, м		Метод определения координат характерной точки	Средняя квадратическая погрешность положения характерной точки (M <sub>t</sub> ), м	Описание обозначения точки на местности (при наличии)
	X	Y			
1079	364333.84	1283130.82	Аналитический метод	0.1	-
1080	364334.29	1283129.15	Аналитический метод	0.1	-
1081	364354.44	1283134.95	Аналитический метод	0.1	-
1082	364353.07	1283139.65	Аналитический метод	0.1	-
1083	364356.15	1283140.55	Аналитический метод	0.1	-
1084	364356.92	1283140.75	Аналитический метод	0.1	-
1085	364358.28	1283136.06	Аналитический метод	0.1	-
1086	364371.00	1283139.73	Аналитический метод	0.1	-
1087	364370.13	1283142.88	Аналитический метод	0.1	-
1088	364371.11	1283143.15	Аналитический метод	0.1	-
1089	364370.67	1283144.71	Аналитический метод	0.1	-
1090	364373.57	1283145.52	Аналитический метод	0.1	-
1091	364374.86	1283140.78	Аналитический метод	0.1	-
1092	364383.29	1283142.95	Аналитический метод	0.1	-
1093	364382.09	1283147.71	Аналитический метод	0.1	-
1094	364384.89	1283148.42	Аналитический метод	0.1	-
1095	364385.36	1283146.68	Аналитический метод	0.1	-
1096	364386.33	1283146.95	Аналитический метод	0.1	-
1097	364387.17	1283143.95	Аналитический метод	0.1	-
1098	364394.62	1283146.09	Аналитический метод	0.1	-
1099	364394.03	1283148.24	Аналитический метод	0.1	-
1100	364399.61	1283149.75	Аналитический метод	0.1	-
1101	364400.72	1283145.88	Аналитический метод	0.1	-
1102	364398.95	1283145.42	Аналитический метод	0.1	-
1103	364400.68	1283139.18	Аналитический метод	0.1	-
1104	364408.28	1283140.82	Аналитический метод	0.1	-
1105	364427.32	1283185.75	Аналитический метод	0.1	-
1106	364427.44	1283186.04	Аналитический метод	0.1	-
1107	364426.19	1283192.37	Аналитический метод	0.1	-
1108	364425.82	1283194.26	Аналитический метод	0.1	-
1109	364425.08	1283196.73	Аналитический метод	0.1	-
1110	364406.63	1283191.04	Аналитический метод	0.1	-
1111	364404.62	1283197.09	Аналитический метод	0.1	-
1112	364391.15	1283193.33	Аналитический метод	0.1	-
1113	364378.85	1283189.91	Аналитический метод	0.1	-
1114	364362.52	1283186.14	Аналитический метод	0.1	-
1115	364360.45	1283185.61	Аналитический метод	0.1	-
1116	364343.69	1283180.85	Аналитический метод	0.1	-
1117	364330.67	1283177.10	Аналитический метод	0.1	-
1118	364318.38	1283173.73	Аналитический метод	0.1	-
1119	364316.16	1283182.32	Аналитический метод	0.1	-
1120	364317.07	1283182.56	Аналитический метод	0.1	-
1121	364320.07	1283183.39	Аналитический метод	0.1	-
1122	364320.50	1283181.74	Аналитический метод	0.1	-
1123	364321.24	1283178.62	Аналитический метод	0.1	-
1124	364340.74	1283184.16	Аналитический метод	0.1	-
1125	364339.55	1283188.81	Аналитический метод	0.1	-



Сведения о местоположении границ объекта					
1. Система координат МСК-59, зона 1					
2. Сведения о характерных точках границ объекта					
Обозначение характерных точек границ	Координаты, м		Метод определения координат характерной точки	Средняя квадратическая погрешность положения характерной точки (Mt), м	Описание обозначения точки на местности (при наличии)
	X	Y			
1126	364342.62	1283189.68	Аналитический метод	0.1	-
1127	364343.46	1283189.90	Аналитический метод	0.1	-
1128	364344.59	1283185.26	Аналитический метод	0.1	-
1129	364357.48	1283188.92	Аналитический метод	0.1	-
1130	364356.62	1283192.07	Аналитический метод	0.1	-
1131	364357.46	1283192.31	Аналитический метод	0.1	-
1132	364356.97	1283194.06	Аналитический метод	0.1	-
1133	364360.00	1283194.90	Аналитический метод	0.1	-
1134	364361.34	1283189.96	Аналитический метод	0.1	-
1135	364375.88	1283193.33	Аналитический метод	0.1	-
1136	364374.84	1283197.10	Аналитический метод	0.1	-
1137	364375.73	1283197.35	Аналитический метод	0.1	-
1138	364375.26	1283199.05	Аналитический метод	0.1	-
1139	364378.23	1283199.86	Аналитический метод	0.1	-
1140	364379.76	1283194.32	Аналитический метод	0.1	-
1141	364388.14	1283196.65	Аналитический метод	0.1	-
1142	364386.70	1283201.90	Аналитический метод	0.1	-
1143	364389.66	1283202.67	Аналитический метод	0.1	-
1144	364390.15	1283200.95	Аналитический метод	0.1	-
1145	364391.01	1283201.19	Аналитический метод	0.1	-
1146	364391.99	1283197.72	Аналитический метод	0.1	-
1147	364403.38	1283200.90	Аналитический метод	0.1	-
1148	364402.85	1283202.55	Аналитический метод	0.1	-
1149	364404.55	1283203.06	Аналитический метод	0.1	-
1150	364405.80	1283198.76	Аналитический метод	0.1	-
1151	364408.07	1283199.41	Аналитический метод	0.1	-
1152	364409.19	1283196.02	Аналитический метод	0.1	-
1153	364423.94	1283200.57	Аналитический метод	0.1	-
1154	364418.84	1283218.18	Аналитический метод	0.1	-
1155	364420.58	1283219.92	Аналитический метод	0.1	-
1156	364417.70	1283232.36	Аналитический метод	0.1	-
1157	364416.87	1283235.81	Аналитический метод	0.1	-
1158	364414.39	1283246.09	Аналитический метод	0.1	-
1159	364373.84	1283235.53	Аналитический метод	0.1	-
1160	364358.05	1283231.01	Аналитический метод	0.1	-
1161	364315.48	1283218.89	Аналитический метод	0.1	-
1162	364278.95	1283208.39	Аналитический метод	0.1	-
1163	364207.42	1283189.81	Аналитический метод	0.1	-
1164	364160.98	1283176.22	Аналитический метод	0.1	-
1165	364166.31	1283159.60	Аналитический метод	0.1	-
1166	364189.49	1283165.53	Аналитический метод	0.1	-
1167	364191.34	1283158.45	Аналитический метод	0.1	-
1168	364197.68	1283135.73	Аналитический метод	0.1	-
1169	364198.31	1283135.91	Аналитический метод	0.1	-
1170	364218.21	1283141.55	Аналитический метод	0.1	-
1171	364216.68	1283147.35	Аналитический метод	0.1	-
1172	364214.78	1283146.84	Аналитический метод	0.1	-



## Сведения о местоположении границ объекта

## 1. Система координат МСК-59, зона I

## 2. Сведения о характерных точках границ объекта

Обозначение характерных точек границ	Координаты, м		Метод определения координат характерной точки	Средняя квадратическая погрешность положения характерной точки (Mt), м	Описание обозначения точки на местности (при наличии)
	X	Y			
1173	364213.74	1283150.71	Аналитический метод	0.1	-
1174	364219.52	1283152.27	Аналитический метод	0.1	-
1175	364220.02	1283150.36	Аналитический метод	0.1	-
1176	364221.81	1283150.83	Аналитический метод	0.1	-
1177	364220.42	1283156.02	Аналитический метод	0.1	-
1178	364223.35	1283156.83	Аналитический метод	0.1	-
1179	364223.79	1283155.17	Аналитический метод	0.1	-
1180	364224.71	1283155.43	Аналитический метод	0.1	-
1181	364225.68	1283151.84	Аналитический метод	0.1	-
1182	364229.75	1283152.91	Аналитический метод	0.1	-
1183	364244.74	1283157.07	Аналитический метод	0.1	-
1184	364243.64	1283161.27	Аналитический метод	0.1	-
1185	364244.50	1283161.49	Аналитический метод	0.1	-
1186	364244.20	1283162.85	Аналитический метод	0.1	-
1187	364247.20	1283163.62	Аналитический метод	0.1	-
1188	364248.59	1283158.14	Аналитический метод	0.1	-
1189	364255.95	1283160.18	Аналитический метод	0.1	-
1190	364254.66	1283165.52	Аналитический метод	0.1	-
1191	364255.46	1283165.72	Аналитический метод	0.1	-
1192	364258.53	1283166.57	Аналитический метод	0.1	-
1193	364259.80	1283161.25	Аналитический метод	0.1	-
1194	364273.11	1283164.95	Аналитический метод	0.1	-
1195	364271.71	1283170.25	Аналитический метод	0.1	-
1196	364274.51	1283171.00	Аналитический метод	0.1	-
1197	364274.95	1283169.40	Аналитический метод	0.1	-
1198	364275.98	1283169.69	Аналитический метод	0.1	-
1199	364277.86	1283162.56	Аналитический метод	0.1	-
1200	364277.97	1283162.15	Аналитический метод	0.1	-
1201	364271.22	1283160.27	Аналитический метод	0.1	-
1202	364258.87	1283156.84	Аналитический метод	0.1	-
1203	364247.69	1283153.74	Аналитический метод	0.1	-
1204	364230.79	1283149.05	Аналитический метод	0.1	-
1205	364224.77	1283147.48	Аналитический метод	0.1	-
1206	364221.04	1283146.50	Аналитический метод	0.1	-
1207	364223.07	1283138.77	Аналитический метод	0.1	-
1208	364220.08	1283137.93	Аналитический метод	0.1	-
1209	364200.51	1283132.38	Аналитический метод	0.1	-
1210	364198.75	1283131.88	Аналитический метод	0.1	-
1211	364201.34	1283122.58	Аналитический метод	0.1	-
1212	364206.59	1283102.35	Аналитический метод	0.1	-
1213	364211.63	1283084.44	Аналитический метод	0.1	-
1214	364212.29	1283084.64	Аналитический метод	0.1	-
1215	364217.45	1283086.21	Аналитический метод	0.1	-
1216	364229.06	1283089.73	Аналитический метод	0.1	-
1217	364232.82	1283090.88	Аналитический метод	0.1	-
1218	364230.72	1283098.43	Аналитический метод	0.1	-
1219	364228.22	1283097.78	Аналитический метод	0.1	-



Сведения о местоположении границ объекта					
1. Система координат МСК-59, зона I					
2. Сведения о характерных точках границ объекта					
Обозначение характерных точек границ	Координаты, м		Метод определения координат характерной точки	Средняя квадратическая погрешность положения характерной точки (Mt), м	Описание обозначения точки на местности (при наличии)
	X	Y			
1220	364227.18	1283101.65	Аналитический метод	0.1	-
1221	364233.50	1283103.31	Аналитический метод	0.1	-
1222	364234.04	1283101.42	Аналитический метод	0.1	-
1223	364235.31	1283101.75	Аналитический метод	0.1	-
1224	364233.96	1283106.82	Аналитический метод	0.1	-
1225	364236.82	1283107.61	Аналитический метод	0.1	-
1226	364237.26	1283105.95	Аналитический метод	0.1	-
1227	364238.28	1283106.24	Аналитический метод	0.1	-
1228	364239.18	1283102.77	Аналитический метод	0.1	-
1229	364243.25	1283103.84	Аналитический метод	0.1	-
1230	364258.24	1283108.00	Аналитический метод	0.1	-
1231	364257.21	1283112.08	Аналитический метод	0.1	-
1232	364257.97	1283112.27	Аналитический метод	0.1	-
1233	364257.68	1283113.63	Аналитический метод	0.1	-
1234	364260.72	1283114.42	Аналитический метод	0.1	-
1235	364262.09	1283109.07	Аналитический метод	0.1	-
1236	364269.45	1283111.11	Аналитический метод	0.1	-
1237	364268.21	1283116.33	Аналитический метод	0.1	-
1238	364268.93	1283116.50	Аналитический метод	0.1	-
1239	364272.09	1283117.38	Аналитический метод	0.1	-
1240	364273.30	1283112.19	Аналитический метод	0.1	-
1241	364286.60	1283115.88	Аналитический метод	0.1	-
1242	364285.25	1283121.04	Аналитический метод	0.1	-
1243	364287.98	1283121.78	Аналитический метод	0.1	-
1244	364288.42	1283120.17	Аналитический метод	0.1	-
981	364289.54	1283120.48	Аналитический метод	0.1	-
					-
1245	363791.77	1283158.21	Аналитический метод	0.1	-
1246	363790.34	1283157.81	Аналитический метод	0.1	-
1247	363791.30	1283154.35	Аналитический метод	0.1	-
1248	363811.16	1283091.42	Аналитический метод	0.1	-
1249	363820.59	1283093.80	Аналитический метод	0.1	-
1250	363798.54	1283132.33	Аналитический метод	0.1	-
1251	363796.90	1283138.92	Аналитический метод	0.1	-
1245	363791.77	1283158.21	Аналитический метод	0.1	-

3. Сведения о характерных точках части (частей) границы объекта					
Обозначение характерных точек части границы	Координаты, м		Метод определения координат характерной точки	Средняя квадратическая погрешность положения характерной точки (Mt), м	Описание обозначения точки на местности (при наличии)
	X	Y			
1	2	3	4	5	6
-	-	-	-	-	-







План границ объекта

Обзорная схема границ объекта



Масштаб 1:10000

Используемые условные знаки и обозначения:

- Характерная точка границы ЗОУИТ
- Граница ЗОУИТ
- ▨ Границы земельных участков по сведениям ЕГРН
- :2282 Кадастровый номер земельного участка
- 59:12:0510000 Обозначение кадастрового квартала
- Граница кадастрового квартала
- Граница охранной зоны
- ▨ Границы объектов капитального строительства по сведениям ЕГРН





Масштаб 1:1000

Используемые условные знаки и обозначения:

Условные обозначения представлены на листе ЗОУИТ



План границ объекта

Выносной лист № 2



Масштаб 1:1000

Используемые условные знаки и обозначения:

Условные обозначения представлены на листе ЗОУИТ





Масштаб 1:1000

Используемые условные знаки и обозначения:

Условные обозначения представлены на листе ЗОУИТ



План границ объекта

Выносной лист № 4

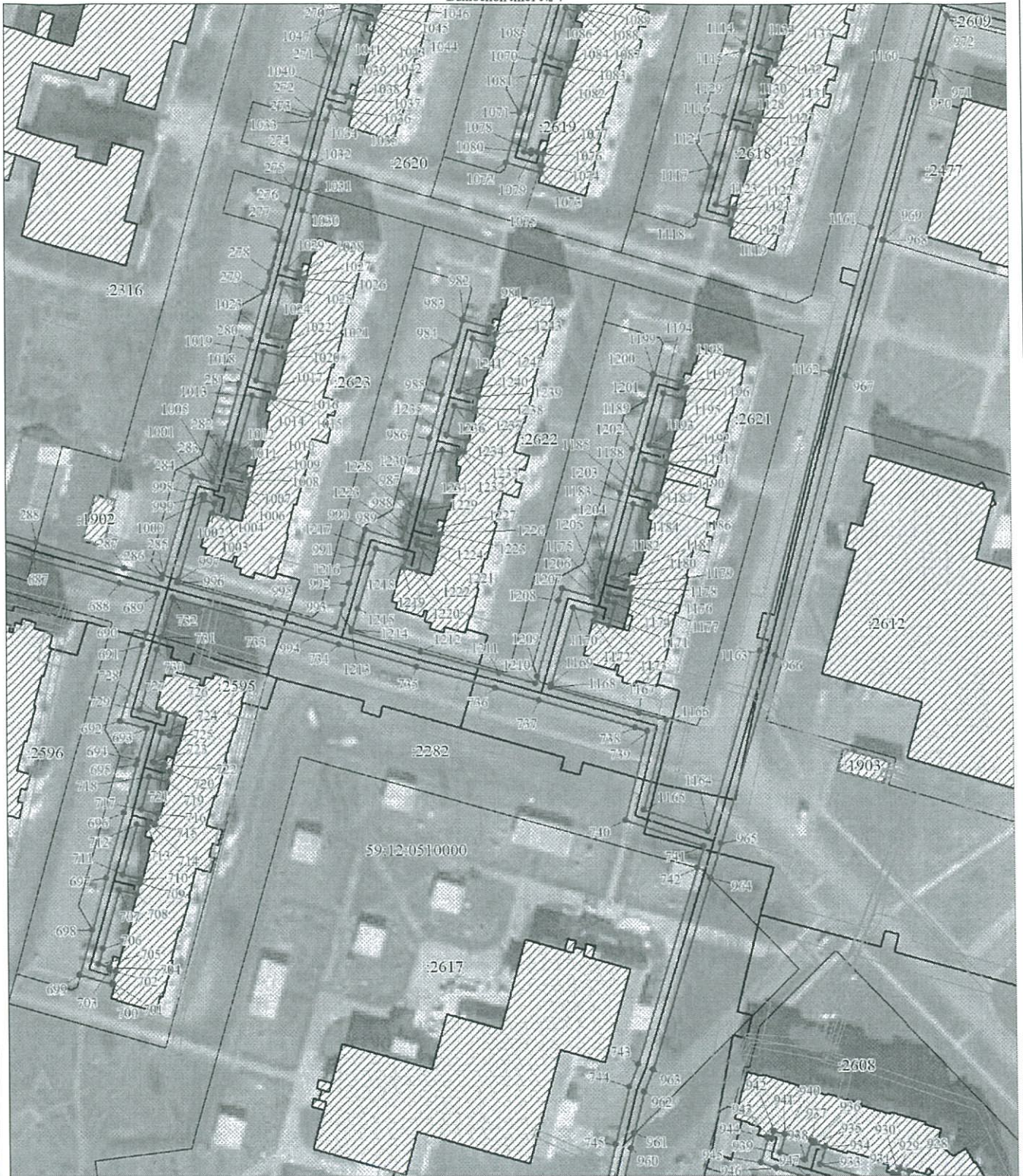

Масштаб 1:1000

Используемые условные знаки и обозначения:

Условные обозначения представлены на листе ЗОУИТ



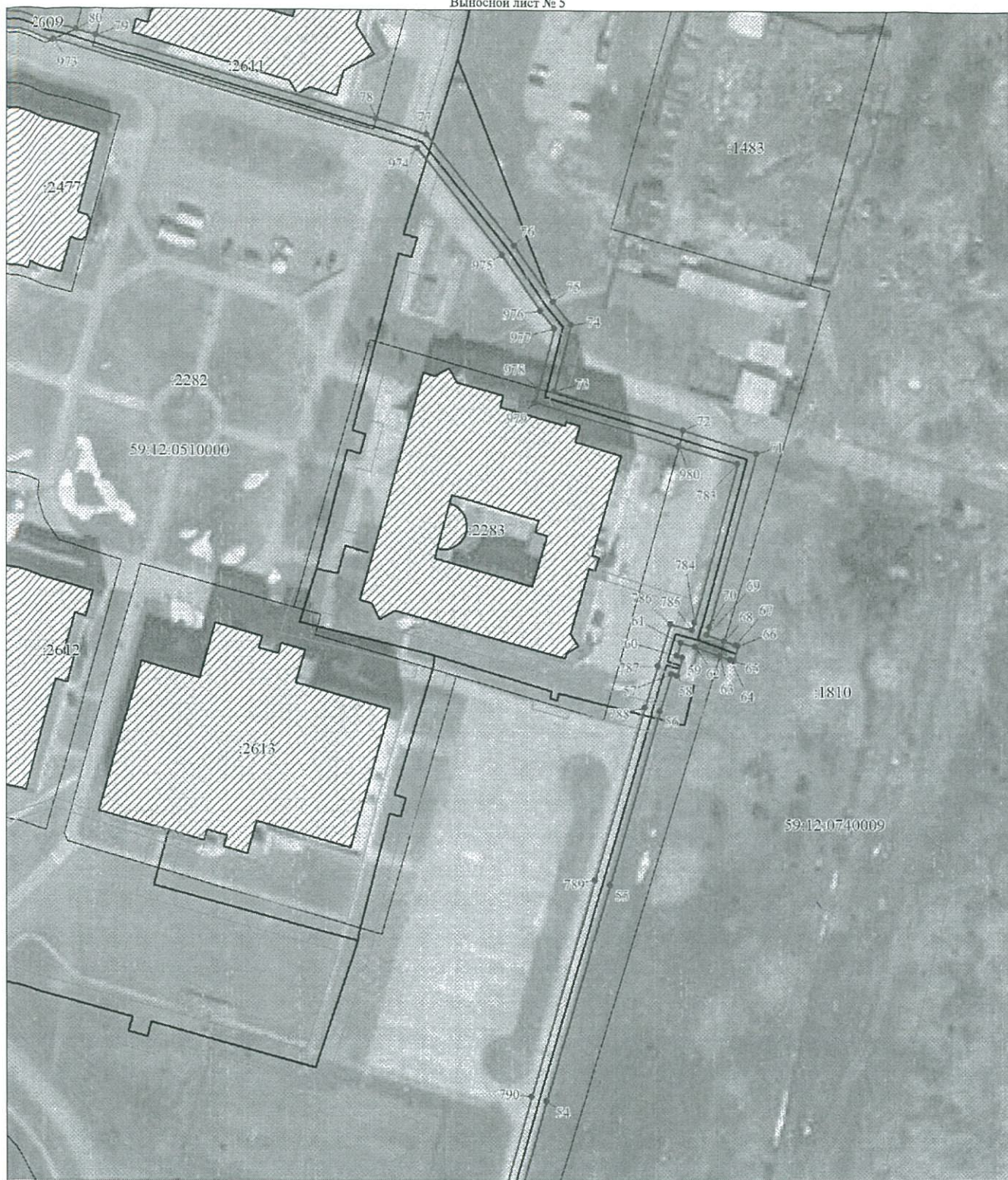

Масштаб 1:1000

Используемые условные знаки и обозначения:

Условные обозначения представлены на листе ЗОУИТ



План границ объекта

Выносной лист № 6

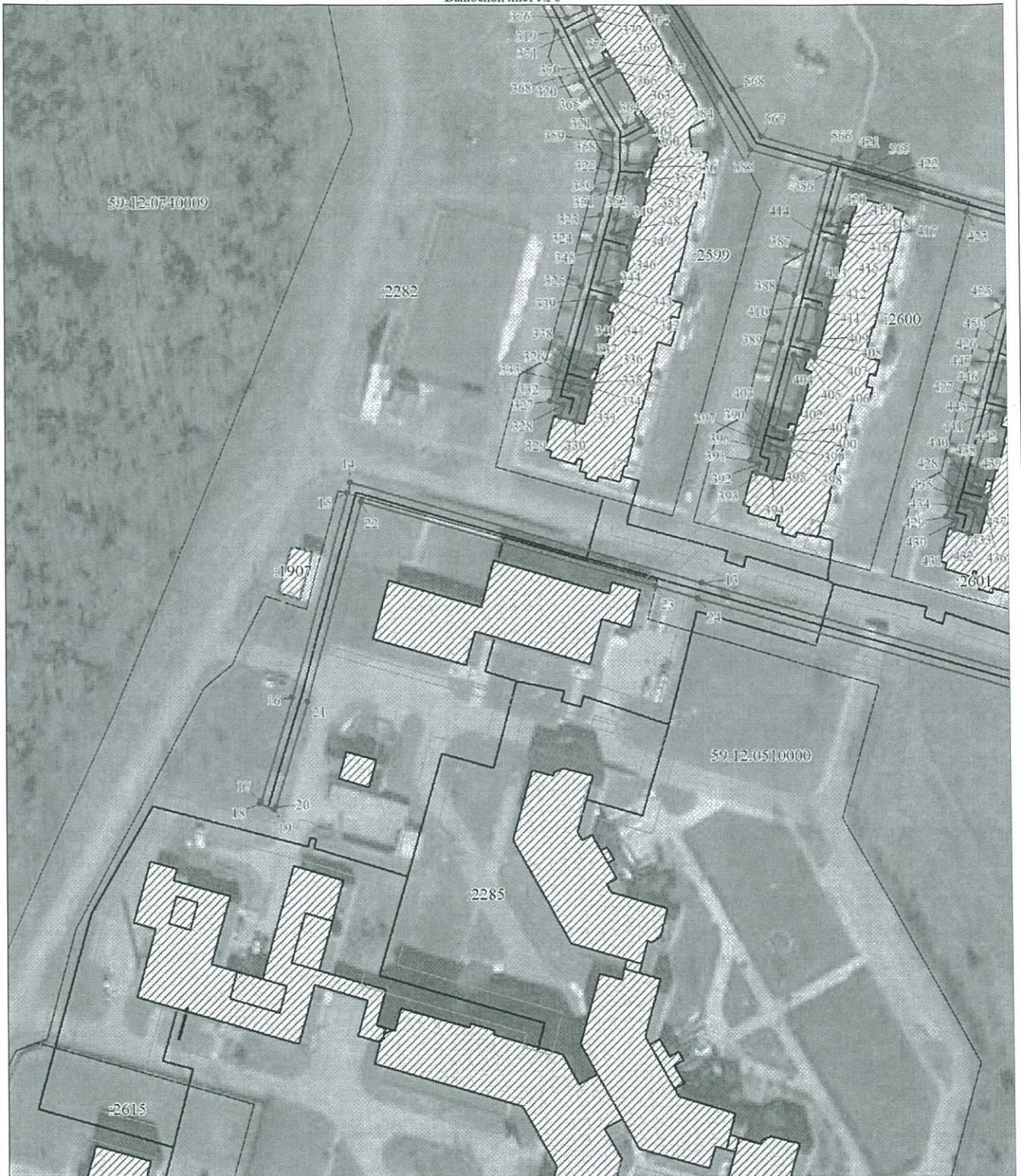

Масштаб 1:1000

Используемые условные знаки и обозначения:

Условные обозначения представлены на листе ЗОУИТ



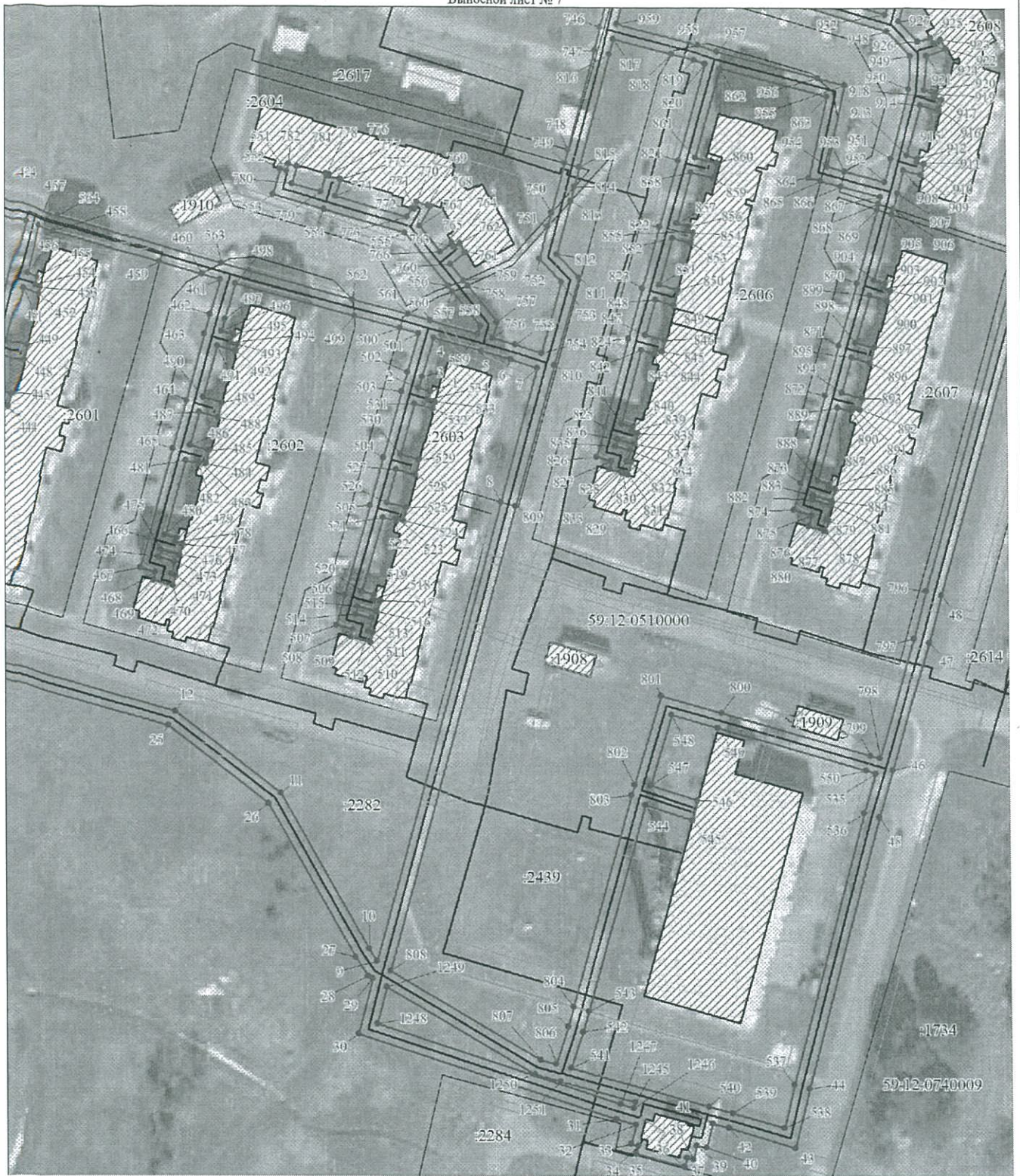

Масштаб 1:1000

Используемые условные знаки и обозначения:

Условные обозначения представлены на листе ЗОУИТ





Масштаб 1:1000

Используемые условные знаки и обозначения:

Условные обозначения представлены на листе ЗОУИТ



Текстовое описание местоположения границ объекта		
Прохождение границы		Описание прохождения границы
от точки	до точки	
1	2	3
-	-	-