



**УПРАВЛЕНИЕ  
ЗЕМЕЛЬНО-ИМУЩЕСТВЕННЫХ  
ОТНОШЕНИЙ АДМИНИСТРАЦИИ  
ГОРОДА ЧАЙКОВСКОГО**

ул. Ленина, д. 67/1, г. Чайковский  
Пермский край, 617760

Тел/факс: (34241) 4-41-57

E-mail: chaikkui2015@yandex.ru

ОКПО 35288925, ОГРН 1185958071562

ИНН/КПП 5959002592/595901001

13.05.2019 № 241-02-01-06.1-190исх

ООО «Газпром трансгаз  
Чайковский»

Пермский край, г. Чайковский,  
Приморский бульвар, 30  
Габбасову И.Ф.

На № \_\_\_\_\_ от \_\_\_\_\_

**О предоставлении решения**

**РЕШЕНИЕ № 141  
о размещении объектов**

г. Чайковский  
Пермский край

22 апреля 2019 года

**Управление земельно-имущественных отношений администрации города Чайковского**, в лице начальника Управления Елькиной Ларисы Александровны, действующей на основании Положения об Управлении земельно-имущественных отношений администрации города Чайковского, утвержденного решением Чайковской городской Думой от 19 декабря 2018 года № 99,

разрешает обществу с ограниченной ответственностью «Газпром трансгаз Чайковский» (ИНН 5920000593, ОГРН 1025902030780, адрес: Пермский край, г. Чайковский, Приморский бульвар, д. 30, телефон: 8(34241)6-52-28, E-mail: [gabbasovif@ptg.gazpom.ru](mailto:gabbasovif@ptg.gazpom.ru)) размещение объекта: «Капитальный ремонт линейного объекта: «Ремонт линии связи отвода высокого давления от ГРС ЗСК до КС «Чайковская» инв. № 400639 на участке газопровода - отвода ГРС г. Чайковский 1, Чайковское ЛПУМГ»,

на землях, государственная собственность на которые не разграничена, площадью 5100 кв.м,

на срок: до 21 апреля 2020 года,

местоположение: Пермский край, г. Чайковский, территория Ольховского сельского поселения, кадастровый номер квартала 59:12:0810101.

Приложение: схема предполагаемых к использованию земель или части земельного участка.

Начальник Управления

Муштинкина А.Н.  
44339

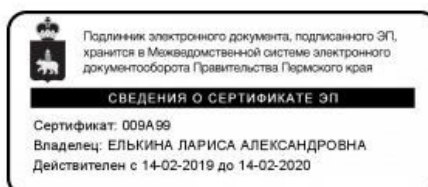

Л.А. Елькина



**Схема границ предполагаемых к использованию земель или части земельного участка на кадастровом плане территории с указанием координат характерных точек границ территории**

Капитальный ремонт линейного объекта: «Ремонт линии связи отвода высокого давления от ГРС ЗСК до КС «Чайковская» инв.№ 400639 на участке газопровода – отвода ГРС г. Чайковский 1, Чайковское ЛПУМГ».

Местоположение/кадастровый №: Пермский край, г. Чайковский, территория Ольховского сельского поселения/ 59:12:0810101  
(земельного участка, квартала)

Площадь земель или части земельного участка, м2: 5100 м2

Система координат: МСК-59

Условный номер земельного участка <b>59:12:0810101:ЗУ1</b>		
Номер кадастрового квартала: <b>59:12:0810101</b>		
Адрес: <b>Пермский край, г. Чайковский, территория Ольховского сельского поселения</b>		
Площадь земельного участка <b>5100 м<sup>2</sup></b>		
Обозначение характерных точек границ	Координаты, м	
	X	Y
1	2	3
n1	373482.85	1279336.24
n2	373795.08	1280126.82
n3	373789.54	1280129.10
n4	373477.27	1279338.44
n1	373482.85	1279336.24

**Представитель**  
**ООО «Газпром трансгаз Чайковский»**  
**действующий на основании доверенности**  
**№ 23д-0265 от 14.05.2018**



**А.В. Сазонов**

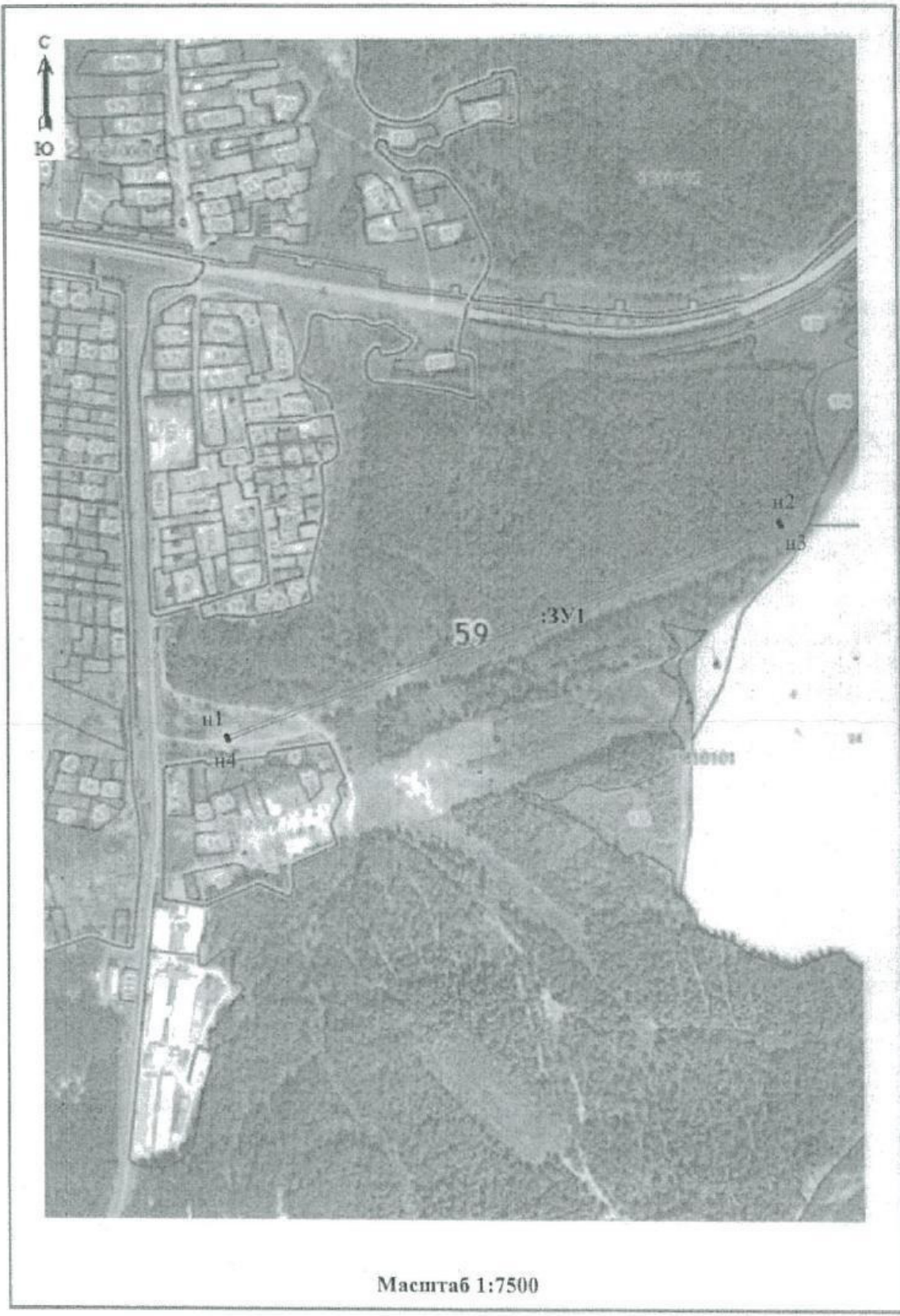

*Handwritten signature and text: f-l-sed@yandex.ru*

Условные обозначения:			
№ п/п	Название условного знака	Изображение	Описание изображения
1	Земельный участок, размеры которого могут быть переданы в масштабе разделов графической части		для изображения применяются условные знаки №3, №4
2	Земельный участок, размеры которого не могут быть переданы в масштабе разделов графической части: а) земельный участок, имеющийся в ГКН сведения о границе которого достаточны для определения ее положения на местности; б) земельный участок, имеющийся в ГКН сведения о границе которого недостаточны для определения ее положения на местности; в) ранее учтенный земельный участок, представляющий собой единое землепользование с преобладанием обособленных участков, имеющийся в ГКН сведения о границах которых достаточны для определения их положения на местности; г) ранее учтенный земельный участок, представляющий собой единое землепользование с преобладанием обособленных участков, имеющийся в ГКН сведения о границах которых недостаточны для определения их положения на местности; д) ранее учтенный земельный участок, представляющий собой единое землепользование с преобладанием условных участков, имеющийся в ГКН сведения о границах которых достаточны для определения их положения на местности; е) ранее учтенный земельный участок, представляющий собой единое землепользование с преобладанием условных участков, имеющийся в ГКН сведения о границах которых недостаточны для определения их положения на местности		квадрат черного цвета с длиной стороны 3 мм
			квадрат с длиной стороны 3 мм, очерченный линией черного цвета, толщиной 0,2 мм
			квадраты черного цвета с длиной стороны 2 мм, соединенные штрихами черного цвета, толщиной 0,2 мм
			квадраты с длиной стороны 2 мм, очерченные линией черного цвета, толщиной 0,2 мм, соединенные штрихами черного цвета, толщиной 0,2 мм
			сплошные параллельные линии толщиной 0,2 мм и расстоянием между ними 1 мм
			пунктирные параллельные линии с расстоянием между ними 1 мм. Интервал между штрихами – 1 мм, длина штриха – 2 мм, толщина – 0,2 мм
3	<b>Часть границы:</b> а) существующая часть границы, имеющаяся в ГКН сведения о которой достаточны для определения ее местоположения; б) вновь образованная часть границы, сведения о которой достаточны для определения ее местоположения; в) существующая часть границы, имеющаяся в ГКН сведения о которой недостаточны для определения ее местоположения; г) вновь образованная часть границы, сведения о которой недостаточны для определения ее местоположения		сплошная линия черного цвета, толщиной 0,2 мм
			сплошная линия красного цвета, толщиной 0,2 мм (допускается линия черного цвета, выделенная маркером красного цвета, шириной до 3 мм)
			пунктирная линия черного цвета, толщиной 0,2 мм, длиной штриха 2 мм и интервалом между штрихами 1 мм
			пунктирная линия красного цвета, толщиной 0,2 мм, длиной штриха 2 мм и интервалом между штрихами 1 мм (допускается линия черного цвета, выделенная маркером красного цвета, шириной до 3 мм)
4	<b>Характерная точка границы:</b> а) характерная точка границы, сведения о которой не позволяют однозначно определить ее положение на местности; б) характерная точка границы, сведения о которой позволяют однозначно определить ее положение на местности		окружность диаметром 1,5 мм
			круг черного цвета диаметром 1,5 мм
5	<b>Пункт геодезической основы:</b> а) пункт государственной геодезической сети б) пункт опорной межовой сети		равносторонний треугольник со стороной 3,0 мм с точкой внутри
			квадрат со стороной 2,0 мм с точкой внутри
6	<b>Точка съемочного обоснования</b>		окружность диаметром 1, мм с точкой внутри
7	<b>Направления геодезических построений при создании съемочного обоснования</b>		сплошная линия черного цвета толщиной 0,5 мм
8	<b>Направления геодезических построений при определении координат характерных точек границ земельного участка</b>		сплошная линия черного цвета со стрелкой толщиной 0,2 мм

<sup>1</sup> Для обозначения образуемых земельных участков, размеры которых не могут быть переданы в масштабе разделов графической части, применяются условные знаки №2 (а, б), выполненные красным цветом (допускается знак, выполненный черным цветом, выделенный маркером красного цвета)

