



**УПРАВЛЕНИЕ
ЗЕМЕЛЬНО-ИМУЩЕСТВЕННЫХ
ОТНОШЕНИЙ АДМИНИСТРАЦИИ
ЧАЙКОВСКОГО ГОРОДСКОГО ОКРУГА**

ул. Ленина, д. 67/1, г. Чайковский
Пермский край, 617764
Тел/факс: (34241) 4-73-75

E-mail: chaikkui2015@yandex.ru
ОКПО 35288925, ОГРН 1185958071562
ИНН/КПП 5959002592/595901001

25.09.2020 № 241-02-01-06.1-1110исх

На № _____ от _____

О предоставлении решения

ОАО «МРСК Урала»
Свердловская обл.,
г. Екатеринбург, ул. Мамина -
Сибиряка, д. 140

Чайковский отдел
Управления Росреестра
по Пермскому краю

Правовое управление
администрации Чайковского
городского округа

Пресс-служба
администрации Чайковского
городского округа

**РЕШЕНИЕ № 141
о размещении объектов**

г. Чайковский
Пермский край

18 сентября 2020 года

Управление земельно-имущественных отношений администрации Чайковского городского округа, в лице начальника Управления Елькиной Ларисы Александровны, действующей на основании Положения об Управлении земельно-имущественных отношений администрации Чайковского городского округа, утвержденного решением Думой Чайковского городского округа от 19 декабря 2018 года № 99,

разрешает **Открытому акционерному обществу «Межрегиональная распределительная сетевая компания Урала» (ИНН 6671163413, ОГРН 1056604000970, адрес: Свердловская обл., г. Екатеринбург, ул. Мамина - Сибиряка, д. 140, телефон: 8(343)215-26-00, E-mail: delo@mrsk-ural.ru)** размещение объекта: «**Линии электропередачи классом напряжения до 35 кВ, а также связанные с ними трансформаторные подстанции, распределительные пункты и иное предназначенное для осуществления передачи электрической энергии оборудование, для размещения которых не требуется разрешения на строительство**»,
на землях, государственная собственность на которые не разграничена, площадью 4355,34 кв.м,
на срок: **бессрочно**,

местоположение: Пермский край, г. Чайковский, с. Фоки, кадастровый квартал 59:12:0390001.

Приложение: схема предполагаемых к использованию земель или части земельного участка.

Начальник Управления
земельно-имущественных отношений
администрации Чайковского городского округа

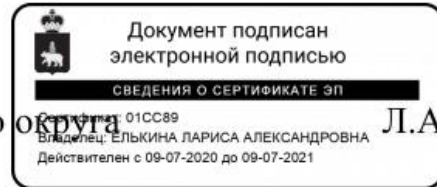

Л.А. Елькина

СХЕМА РАСПОЛОЖЕНИЯ ЗЕМЕЛЬНОГО УЧАСТКА
 НА КАДАСТРОВИМ ПЛАНЕ ТЕРРИТОРИИ

Заявитель: ОАО "МРСК Урала"
 Кадастровый квартал: 59-12-0390001
 Разрешенное использование земельного участка: Коммунальное обслуживание (3.1).
 Категория земель: Земли населенных пунктов
 Местоположение: Пермский край, Чайковский район, с. Фоки
 Составлена на 10 листах

Условный номер земельного участка: 59-12-0390001-3У1(1)		
Площадь земельного участка: 36.68 кв.м		
Обозначение характерных точек границ	Координаты, м	
	X	Y
1	370672,05	1298819,98
2	370678,62	1298824,57
3	370676,51	1298827,93
4	370669,29	1298824,39
1	370672,05	1298819,98
Условный номер земельного участка: 59-12-0390001-3У1(2)		
Площадь земельного участка: 30.89 кв.м		
Обозначение характерных точек границ	Координаты, м	
	X	Y
5	370612,21	1298923,19
6	370617,69	1298913,94
7	370618,13	1298914,21
8	370615,97	1298917,77
9	370619,44	1298919,52
10	370615,80	1298925,41
5	370612,21	1298923,19
Условный номер земельного участка: 59-12-0390001-3У1(3)		
Площадь земельного участка: 773.87 кв.м		
Обозначение характерных точек границ	Координаты, м	
	X	Y
11	370779,04	1298865,85
12	370790,74	1298873,44
13	370811,12	1298884,16
14	370832,83	1298897,86
15	370833,91	1298896,15



Заявитель

(подпись)

С.А. Старков

(расшифровка подписи)

Директор ПО "Уа РС"
 ОАО "МРСК Урала" филиал "Пермэнерго"

16	370839,59	1298899,11
17	370835,89	1298906,21
18	370815,31	1298895,40
19	370799,04	1298928,25
20	370797,44	1298943,59
21	370793,38	1298931,04
22	370795,47	1298919,07
23	370801,84	1298909,80
24	370799,94	1298908,41
25	370808,22	1298891,68
26	370796,47	1298885,49
27	370791,95	1298879,34
28	370776,51	1298869,66
11	370779,04	1298865,85

Условный номер земельного участка: 59-12-0390001391(4)

Площадь земельного участка: 3252,60 кв.м

Обозначение характерных точек границ	Координаты, м	
	X	Y
29	370800,01	1298951,49
30	370843,52	1298987,48
31	370861,73	1298969,26
32	370907,46	1298978,81
33	370912,47	1298976,34
34	370922,40	1298982,54
35	370922,96	1298981,69
36	370913,92	1298975,62
37	370937,37	1298964,03
38	370961,01	1298982,17
39	370959,21	1298984,60
40	371000,19	1299014,78
41	371001,23	1299013,03
42	371006,10	1299016,77
43	370991,42	1299024,62
44	370989,20	1299023,39
45	370985,24	1299028,61
46	370986,17	1299029,21
47	370975,49	1299040,34
48	370968,50	1299036,08
49	370971,22	1299033,22
50	370975,55	1299036,04
51	370978,00	1299032,26
52	370975,60	1299030,81

30.06.2016

(подпись)

С.А. Стариков
(расшифровка подписи)

Директор ПО "ЧФЭС"
ОАО "МРСК Урала" филиал "Пермский"

53	370979,57	1299024,55
54	370984,59	1299019,20
55	370991,39	1299015,56
56	370936,45	1298973,41
57	370924,20	1298979,46
58	370947,59	1298991,19
59	370941,60	1298997,14
60	370918,19	1298985,40
61	370915,94	1298987,19
62	370919,31	1298988,60
63	370906,66	1299018,88
64	370883,23	1299013,09
65	370881,14	1299014,75
66	370869,06	1299007,67
67	370858,63	1299025,81
68	370857,19	1299024,97
69	370863,98	1299014,77
70	370860,49	1299012,82
71	370868,15	1299001,13
72	370881,34	1299004,39
73	370897,41	1298991,66
74	370899,36	1298993,42
75	370904,54	1298988,82
76	370906,91	1298991,27
77	370912,53	1298986,22
78	370908,26	1298981,61
79	370902,12	1298986,88
80	370864,24	1298978,06
81	370844,04	1298998,27
82	370819,03	1298977,60
83	370802,10	1298986,03
84	370798,58	1298978,85
85	370812,29	1298972,03
86	370804,33	1298965,45
87	370804,47	1298965,19
29	370800,01	1298951,49

ОАО «МРСК Урала» филиал «Пермэнерго»

И.О. Казас

Директор

Заявитель

(подпись)

С.А. Стариков

(расшифровка подписи)

Условный номер земельного участка: 59:12:0390001:391(5)

Площадь земельного участка: 176.48 кв.м

Обозначение характерных точек границ	Координаты, м	
	X	Y
88	370849,55	1299049,87
89	370856,81	1299054,35
90	370852,07	1299077,01
91	370846,53	1299072,83
92	370847,46	1299070,69
93	370845,55	1299069,57
88	370849,55	1299049,87

Условный номер земельного участка: 59:12:0390001:391(6)

Площадь земельного участка: 84.82 кв.м

Обозначение характерных точек границ	Координаты, м	
	X	Y
94	370826,44	1299047,97
95	370829,38	1299045,63
96	370833,19	1299047,88
97	370833,55	1299047,33
98	370829,99	1299045,15
99	370834,92	1299041,23
100	370842,26	1299045,62
101	370833,56	1299052,53
94	370826,44	1299047,97

ООО «МРСК Урала» филиал «Пермэнерго»
И.О. Чаус
Директор

Заявитель

(подпись)

(расшифровка подписи)

С. П. Евсеев

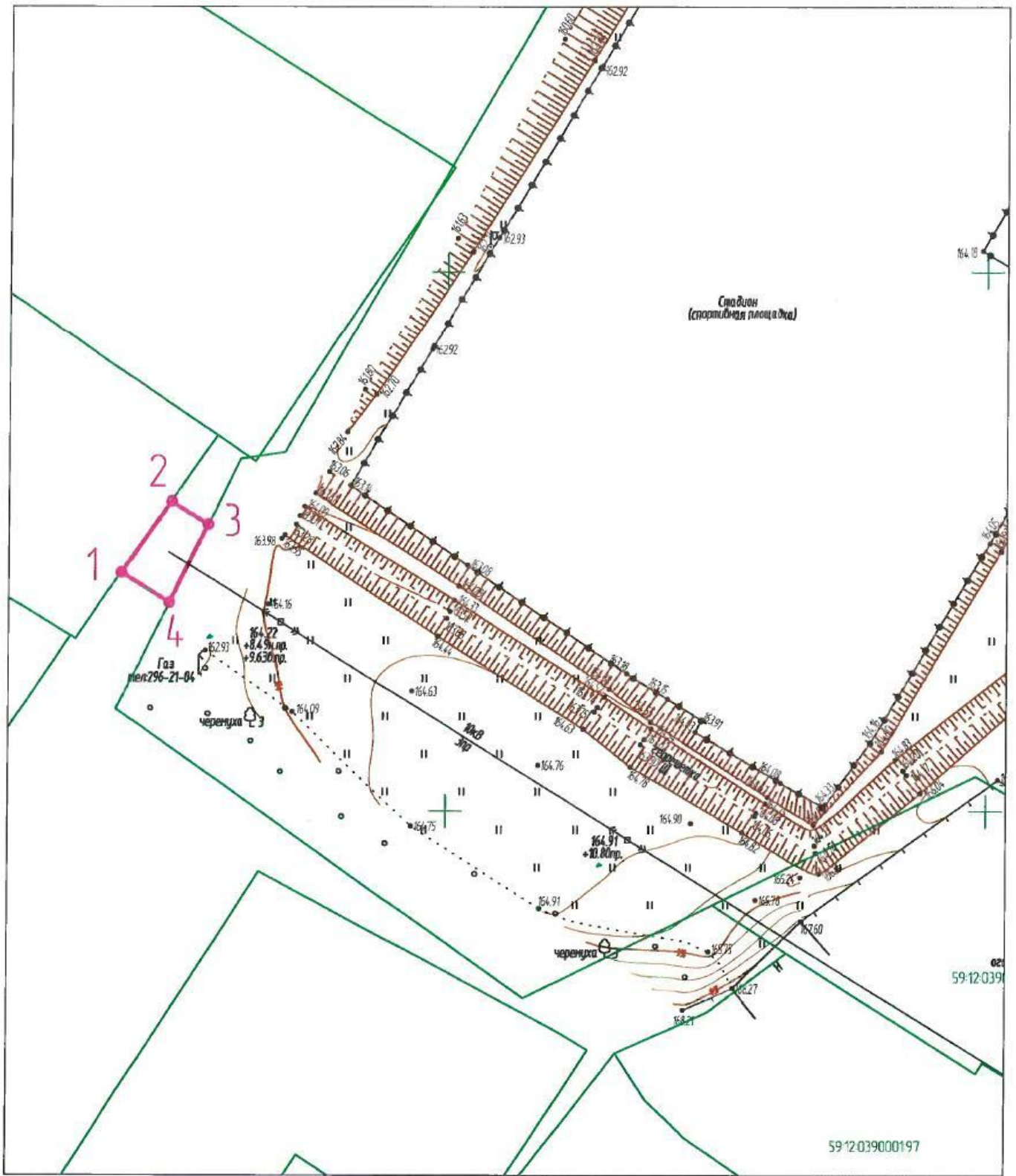

Условно-графические обозначения

- граница образуемого земельного участка;
- граница учтенного земельного участка;

59:12:0390001899 – кадастровый номер земельного участка.

Система координат МСК-59
Масштаб 1:500

ОАО «МРСК Урала»
«Средне-Волжский пермский ЛОУ»
Директор
Заявитель: С.А. Старков
(подпись) (расшифровка подписи)

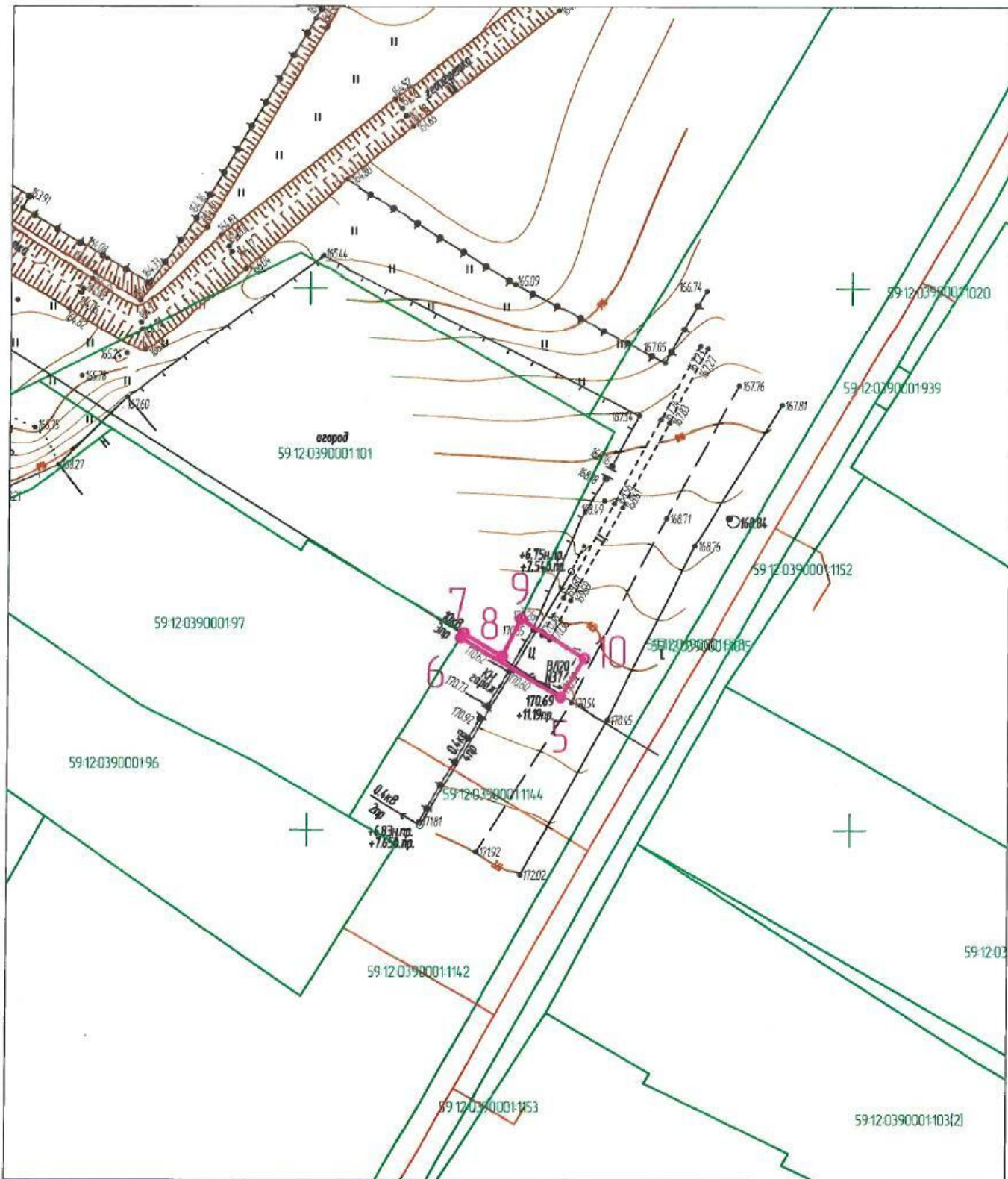

Условно-графические обозначения

- граница образуемого земельного участка;
- граница учтенного земельного участка;

59-12-0390001-899 - кадастровый номер земельного участка.

Система координат МСК-59
Масштаб 1:500

ОАО «МРСК Урала»
Филиал «Пермэнерго» ПО «УаЭС»
Директор



Е.А. Соарков
(расшифровка подписи)

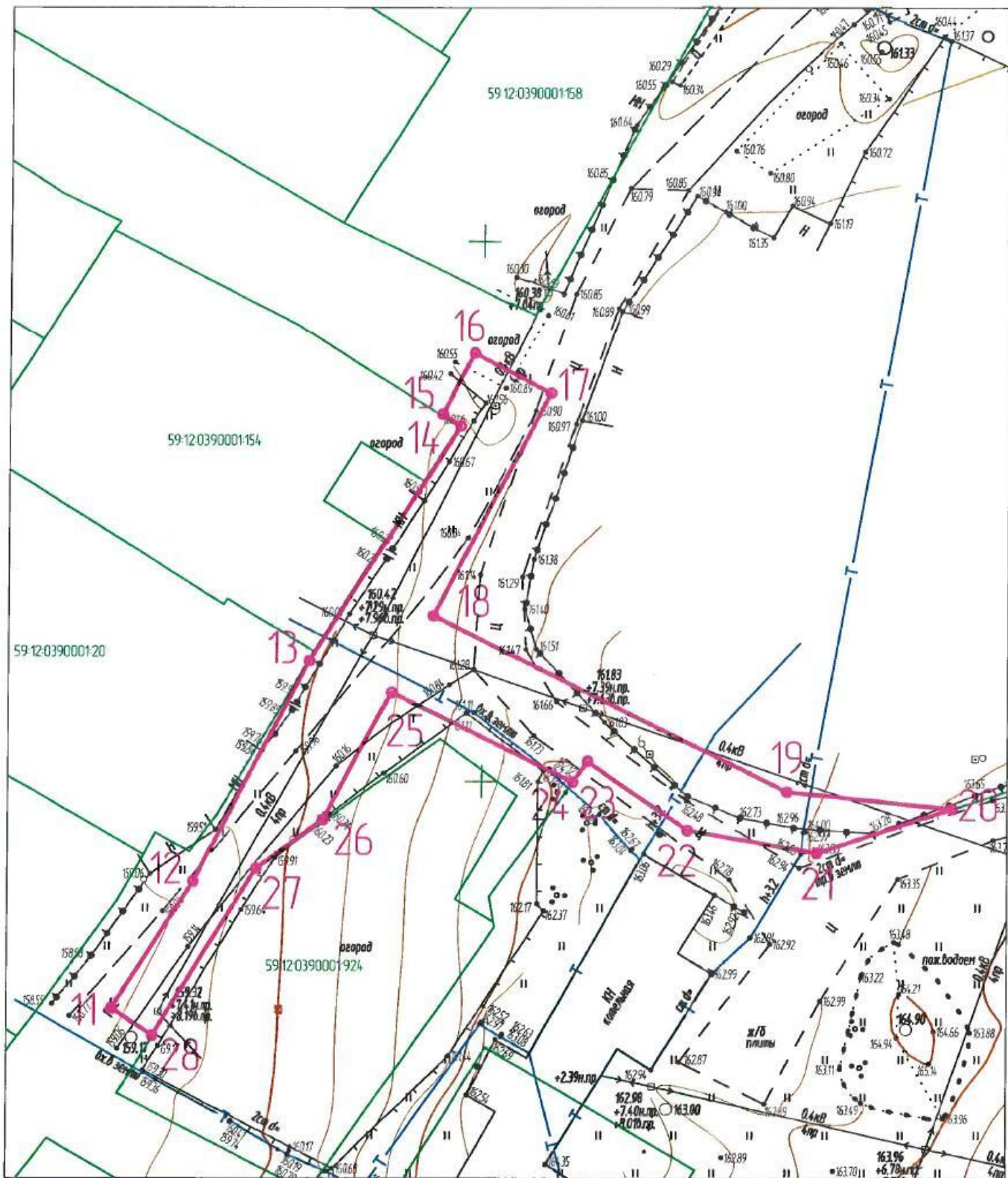

Условно-графические обозначения

- граница образуемого земельного участка;
- граница учтенного земельного участка;

59:12:0390001:899 - кадастровый номер земельного участка.

Система координат МСК-59
Масштаб 1:500

ОАО «МРСК Урала»

филиал «Пермэнерго» ПО «Уа.Э»

Директор



Заявитель

(подпись)

С.А. Старков

(расшифровка подписи)

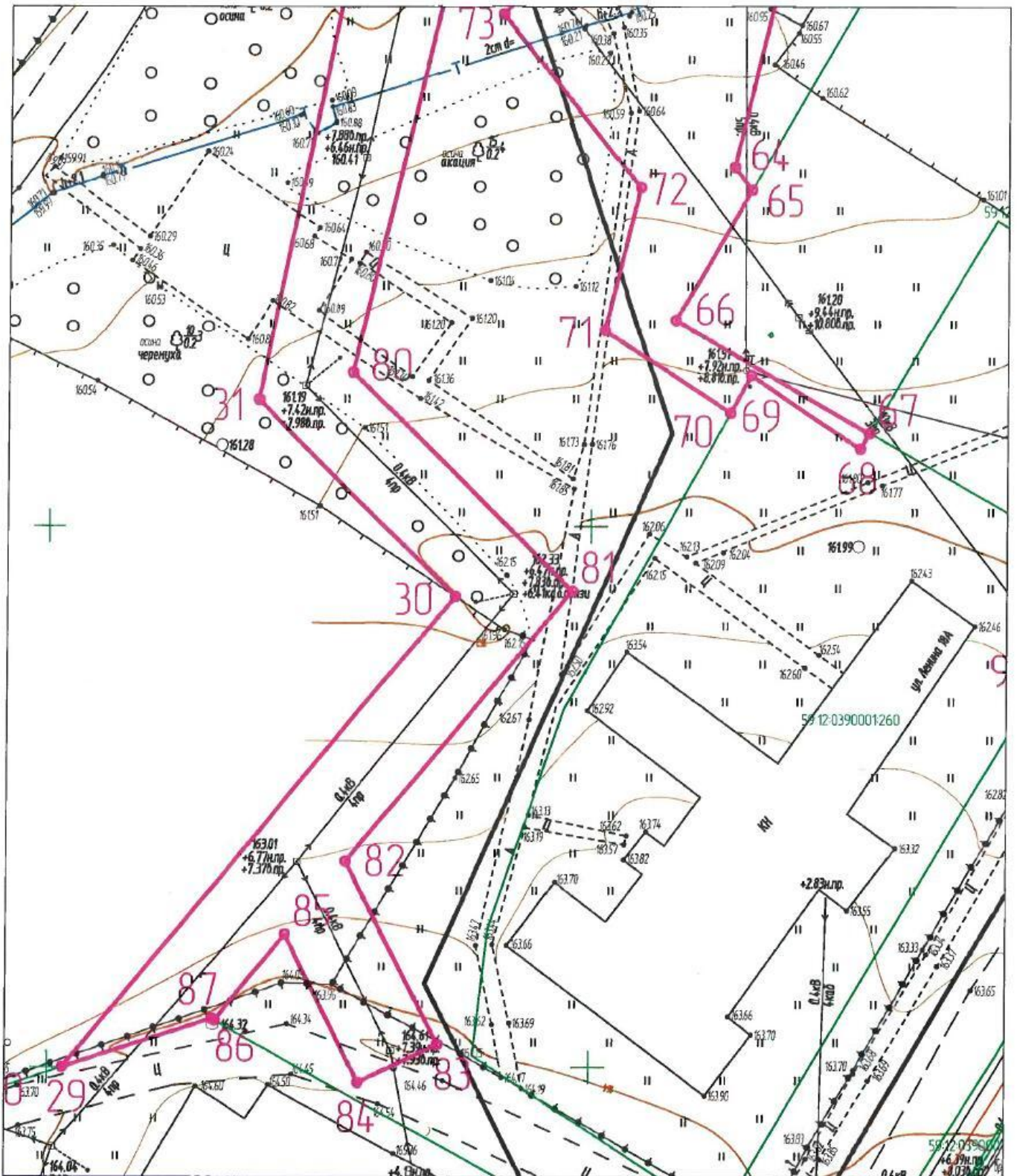

Условно-графические обозначения

- граница образуемого земельного участка;
- граница учтенного земельного участка;

59-12-0390001-899 – кадастровый номер земельного участка.

Система координат МСК-59
Масштаб 1:500

ОАО «МРСК Урала»
Филиал «Пермэнерго» По/Ч/З
Директор



Заявитель
С.А. Стариков
(расшифровка подписи)

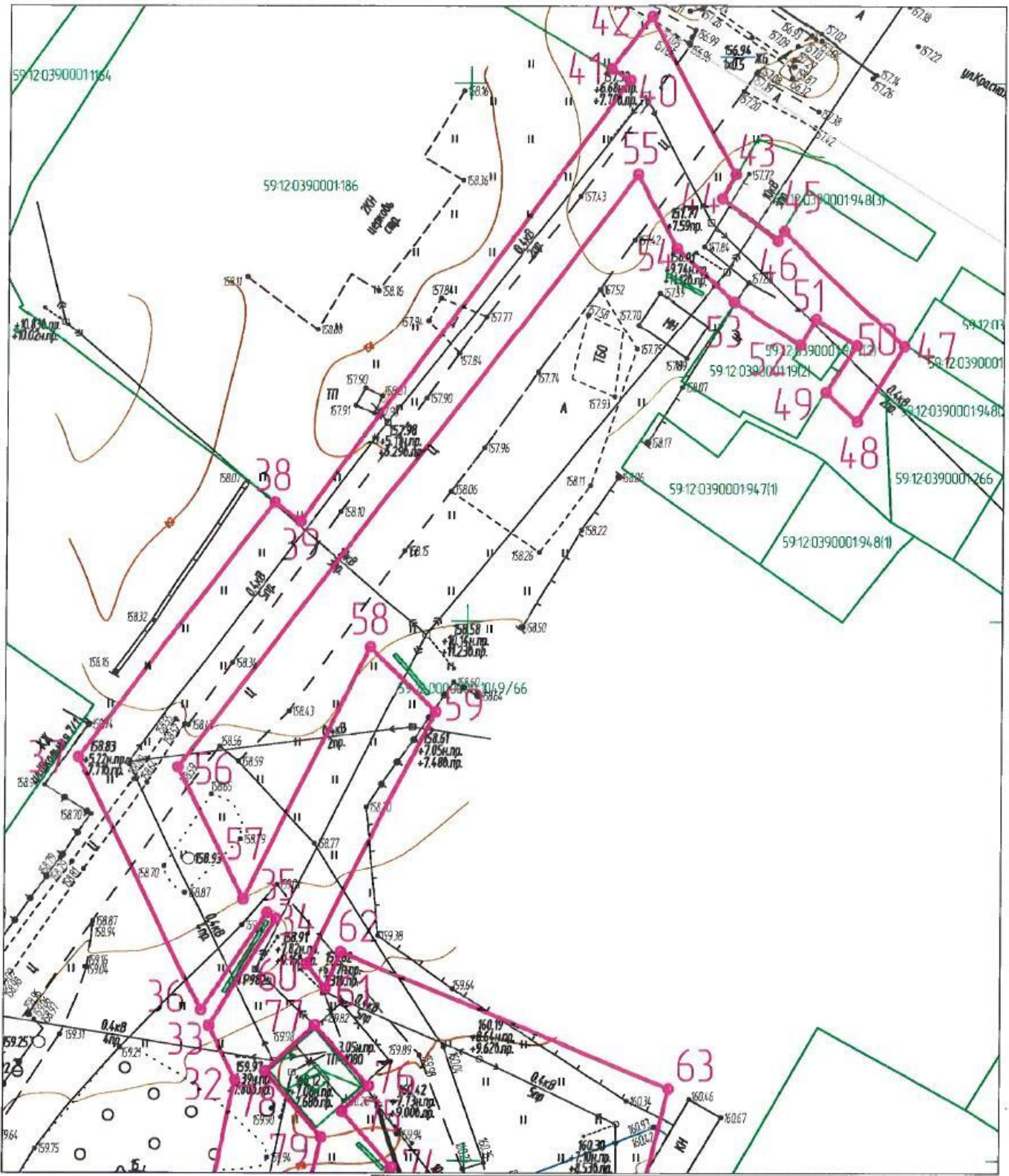

Условно-графические обозначения

- граница образуемого земельного участка;
- граница учтенного земельного участка;
- 59:12:0390001:899 - кадастровый номер земельного участка.

Система координат МСК-59
Масштаб 1:500

ОАО "МРСК Урала"
Филиал "Пермэнерго" ПО "ЧЭЭ"



Заявитель С.А. Стергов
(подпись) (расшифровка подписи)

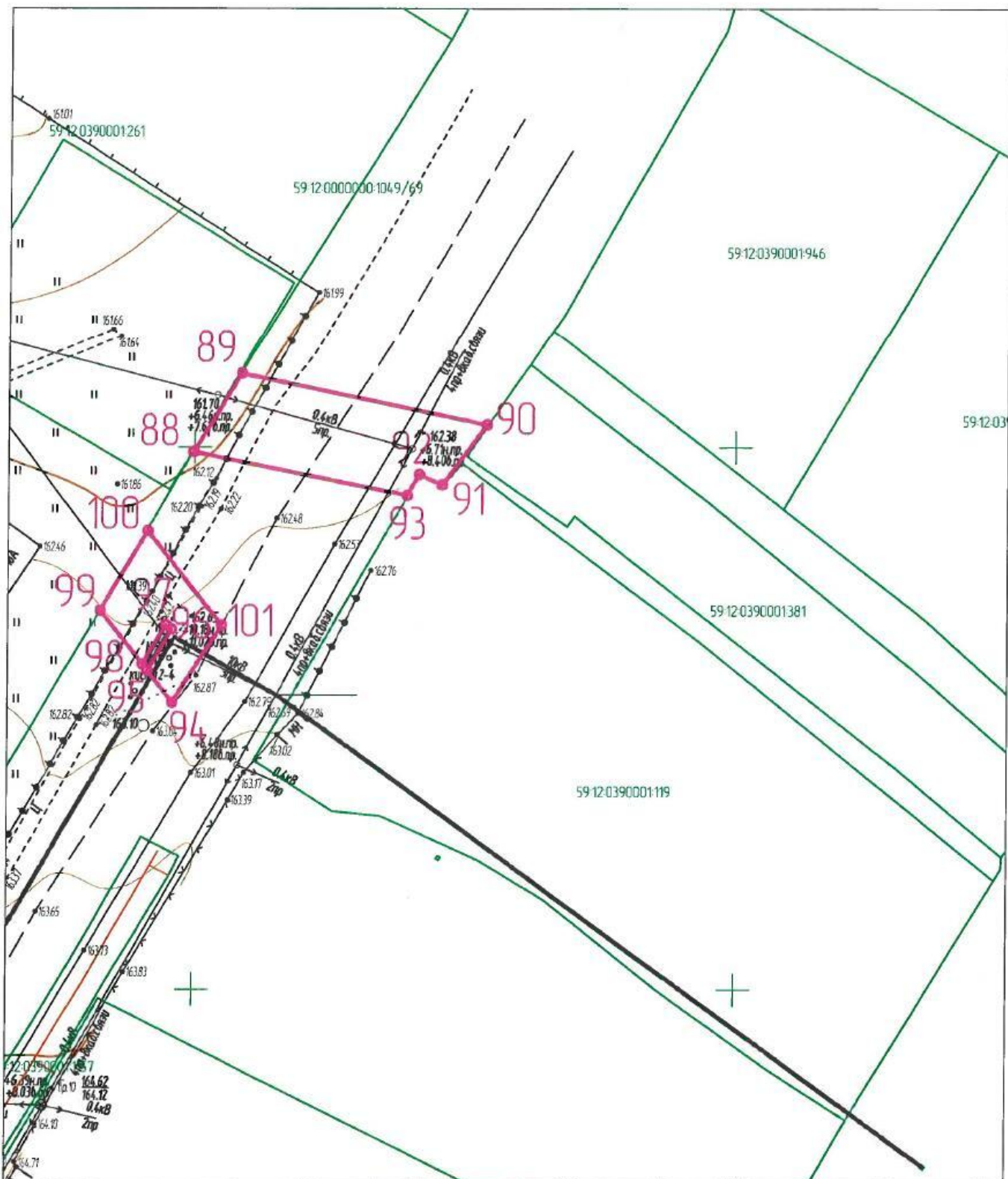

- Условно-графические обозначения
- - граница образуемого земельного участка;
 - - граница учтенного земельного участка;
 - 59-12-0390001-899 - кадастровый номер земельного участка.

Система координат МСК-59
 Масштаб 1:500

ОАО МРСК Урала
 Филиал "Пермэнерго" по Чагс



Заявитель Е.А. Сосринов
 (подпись) (расшифровка подписи)

Лист согласования к документу № 241-02-01-06.1-1110исх от 25.09.2020. В ответ на № 02-01-06.1-1537вх (04.09.2020)

Инициатор согласования: Мушкина А.Н. Главный специалист

Согласование инициировано: 18.09.2020 12:11

Краткое содержание: О выдаче решения о размещении объекта на территории земельного участка с кад. номером 59:12:0390001, располож. по адресу: г.о.Чайковский, с.Фоки

ЛИСТ СОГЛАСОВАНИЯ

Тип согласования: **смешанное**

№	ФИО	Срок согласования	Результат согласования	Замечания/Комментарии
Тип согласования: последовательное				
1	Кузюбердина М.П.		Перенаправлено 23.09.2020 09:35	-
	Ахмадыльшина В.А.		Согласовано 23.09.2020 11:08	проект планировки территории отсутствует
1.1	Кузюбердина М.П.		Согласовано 23.09.2020 12:02	-
Тип согласования: последовательное				
2	Елькина Л.А		ЭП Подписано 23.09.2020 17:57	-